

# Änderungen Zonenplan

im Verfahren nach Art. 60 Abs. 3 BauG und Art. 122 Abs. 7 BauV

Stand: **Genehmigung**

24.01.2024	Gezeichnet: fk	 atelier für raumentwicklung  Bahnhofstrasse 35 3400 Burgdorf
Massstab 1:2'000	Kontrolliert: tf	
50-48-06	297 mm x 210 mm	

## Genehmigungsvermerke

Publikation im amtlichen Anzeiger vom 15.09.2022  
Öffentliche Auflage vom 15.09.2022 bis 17.10.2022

Einsprachen -  
Erledigte Einsprachen -  
Unerledigte Einsprachen -  
Rechtsverwahrungen -

Beschlossen durch den Gemeinderat am 28.11.2022

Bekanntmachung nach Art. 122 Abs. 8 BauV am .....

Namens der Einwohnergemeinde  
Der Präsident: .....

Die Gemeindeschreiberin: .....

Die Richtigkeit dieser Angaben bescheinigt:  
Kirchberg, den Die Gemeindeschreiberin:

.....

.....

Genehmigt durch das Amt für Gemeinden und Raumordnung

Zustand gemäss Zonenplan  
(Beschluss Gemeindeversammlung vom 18.03.2019)

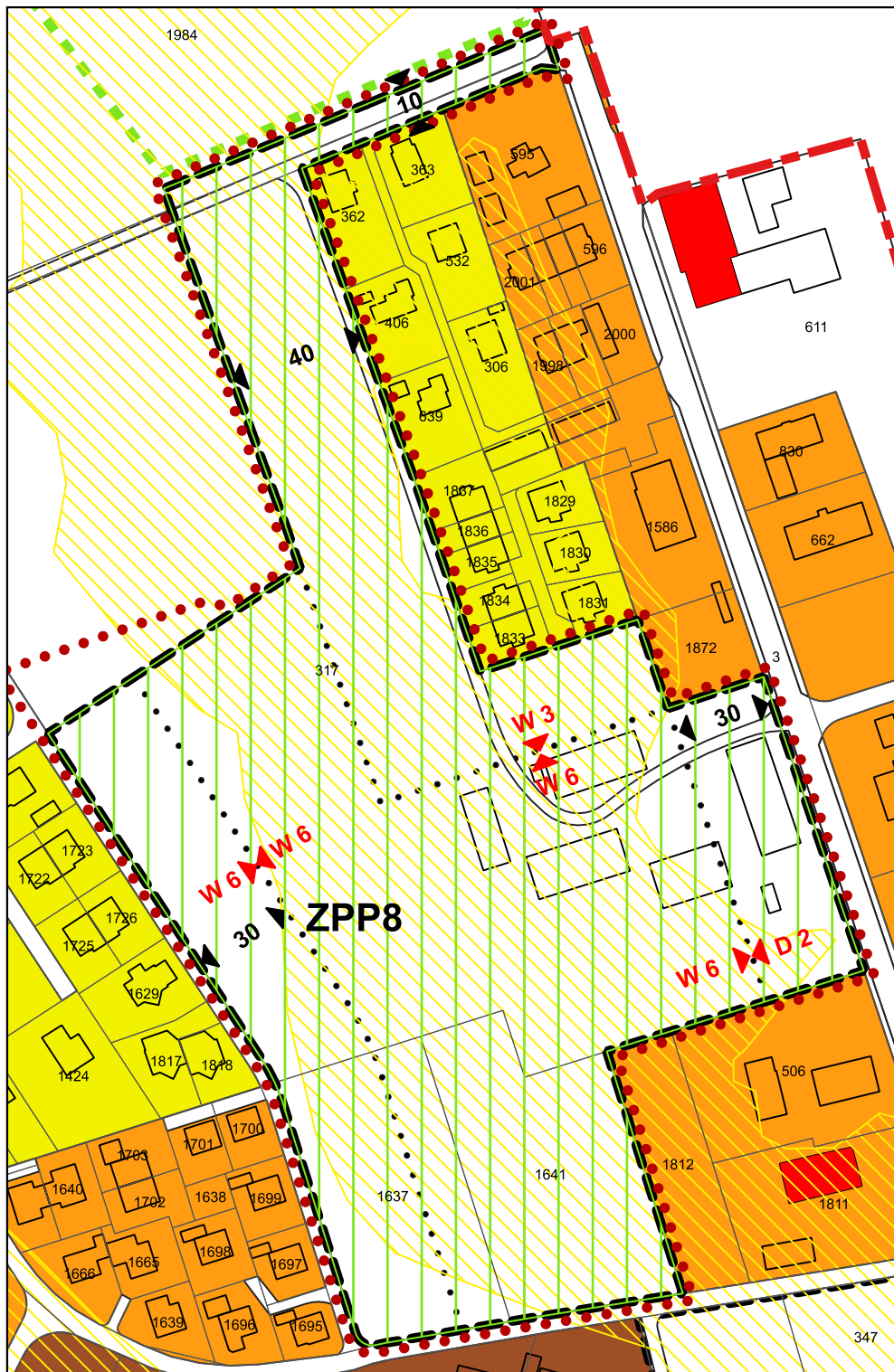

Zustand gemäss Genehmigungsverfügung AGR vom 02.10.2020

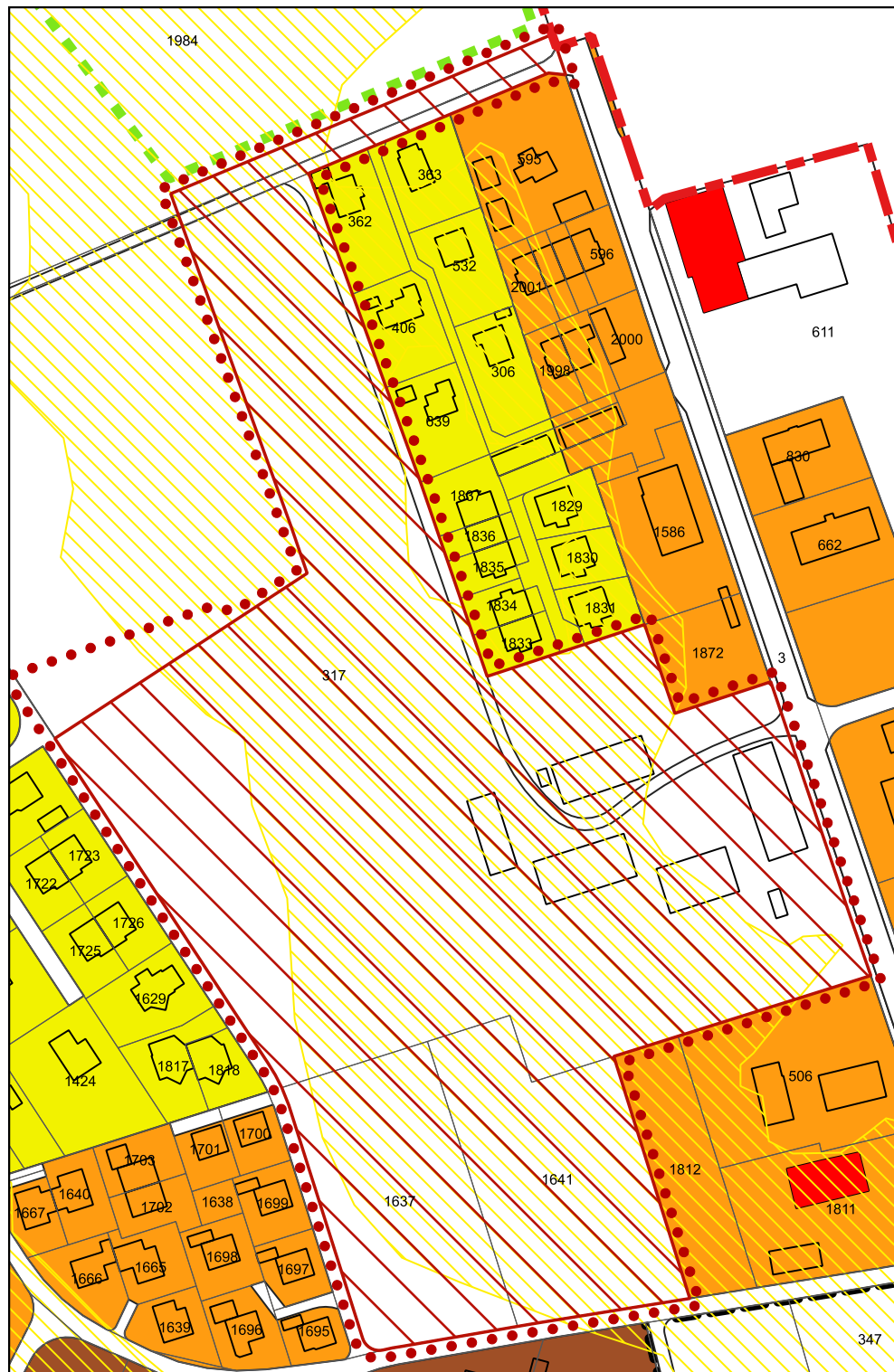

Neuer Zustand (Einzonung ZPP 8)

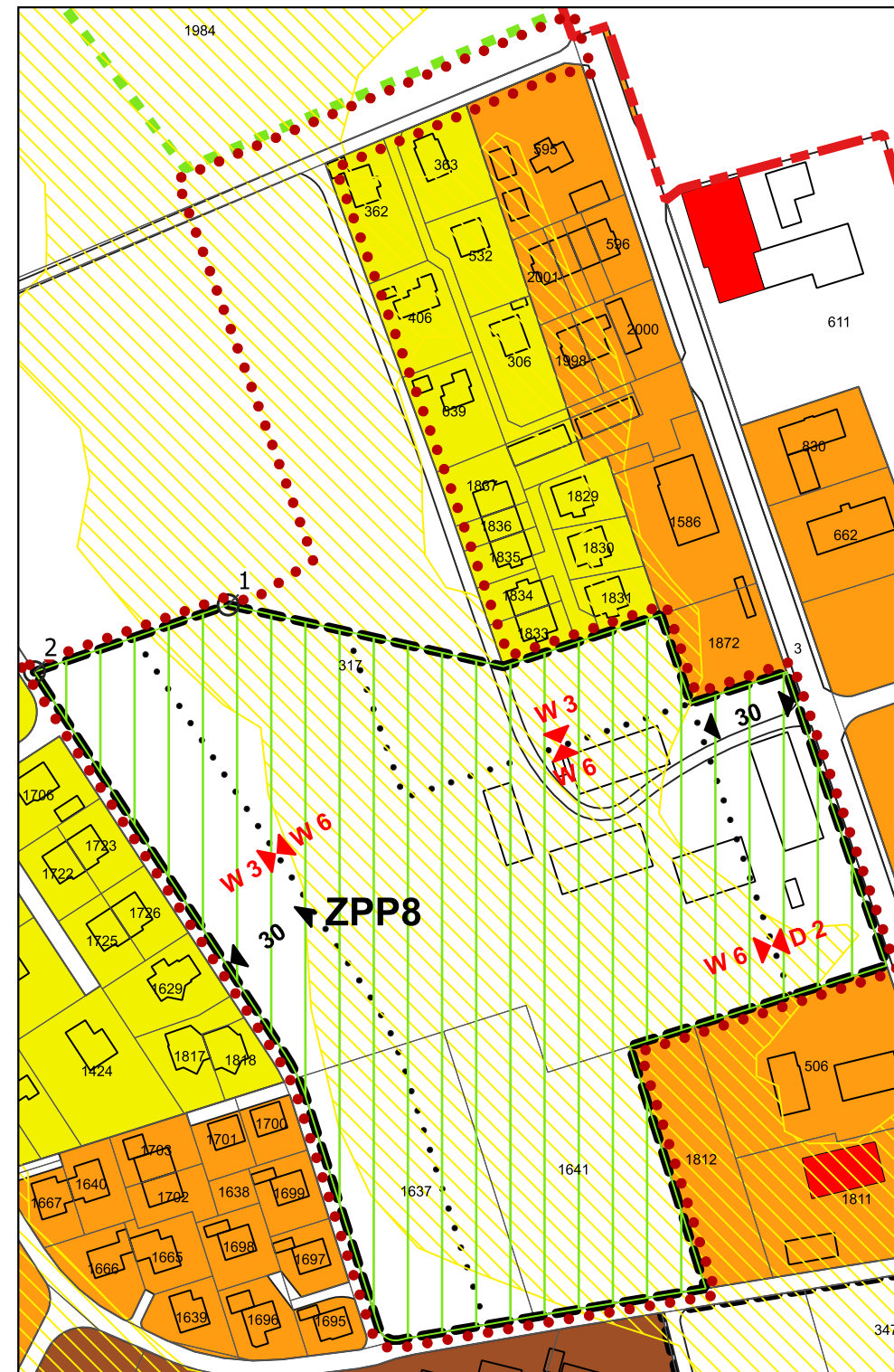

### Legende

#### Festlegungen

- Änderungsperimeter
- Wohnzone 2-geschossig
- Dorfzone 2-geschossig
- Dorfzone 3-geschossig
- Kernzone 5-geschossig
- Zone mit Planungspflicht
- Sektoren ZPP 8
- Verkehrsflächen
- Bedingte Einzonung nach Art. 126 BauG
- Gefahrenggebiete: geringer Gefährdung

#### Hinweise

- Vermessungspunkte
- Gemeindegrenze
- Landschaftsschutzgebiet
- Gebäude
- schützenswertes Objekt
- erhaltenswertes Objekt
- vom AGR sistierte Einzonung der ZPP8
- Parzellengrenzen

#### Vermessungspunkte

Punkte	X-Koordinate	Y-Koordinate
1	2611096.098	1215598.168
2	2611040.848	1215621.567

