



# EINWOHNERGEMEINDE KIRCHBERG

Jahresrechnung 2022 (HRM2)

# INHALTSVERZEICHNIS

1	Berichterstattung.....	4
1.1	Bericht.....	4
1.1.1	Erfolgsrechnung.....	5
1.1.2	Spezialfinanzierungen (SF).....	7
1.1.3	Übrige Spezialfinanzierungen (SF) mit Gemeindereglement.....	7
1.1.4	Investitionsrechnung.....	7
1.1.5	Bilanz.....	7
1.1.6	Nachkredite.....	8
1.2	Spezialfinanzierungen.....	9
2	Eckdaten.....	10
2.1	Übersicht.....	10
2.2	Selbstfinanzierung / Finanzierungsergebnis.....	11
2.3	Gestufte Erfolgsausweise.....	12
2.3.1	Gesamthaushalt.....	12
2.3.2	Allgemeiner Haushalt.....	13
2.3.3	Spezialfinanzierung Wasserversorgung.....	14
2.3.4	Spezialfinanzierung Abwasserentsorgung.....	15
2.3.5	Spezialfinanzierung Abfall.....	16
2.3.6	Spezialfinanzierung Feuerwehr.....	17
3	Bilanz.....	18
4	Funktionen.....	19
4.1	Erfolgsrechnung.....	19
4.1.1	Kommentar.....	20
4.2	Investitionsrechnung.....	29
5	Sachgruppen.....	30
5.1	Erfolgsrechnung.....	30
5.2	Investitionsrechnung.....	31
6	Geldflussrechnung.....	32

7	Finanzkennzahlen.....	34
7.1	Gesamthaushalt .....	34
7.2	Allgemeiner Haushalt .....	34
7.3	Spezialfinanzierung Wasserversorgung.....	35
7.4	Spezialfinanzierung Abwasserentsorgung .....	35
7.5	Spezialfinanzierung Abfall .....	35
7.6	Spezialfinanzierung Feuerwehr.....	35
8	Antrag der Exekutive .....	36
9	Bestätigungsbericht .....	38
10	Genehmigung der Jahresrechnung .....	39
11	Anhang .....	40
11.1	Regelwerk .....	40
11.1.1	Angewendetes Regelwerk .....	40
11.1.2	Bewertung Finanzvermögen .....	40
11.1.3	Bewertung Verwaltungsvermögen .....	41
11.1.4	Aktivierungsgrenzen .....	41
11.1.5	Bestehendes Verwaltungsvermögen .....	41
11.2	Grundlagen der Jahresrechnung .....	42
11.3	Eigenkapitalnachweis.....	43
11.4	Rückstellungsspiegel.....	44
11.5	Beteiligungsspiegel .....	45
11.6	Gewährleistungsspiegel .....	48
11.7	Anlagespiegel.....	49
11.8	Kreditkontrolle .....	52
11.8.1	Verpflichtungskreditkontrolle für Investitionen .....	52
11.8.2	Nachkredite .....	56
11.9	Weitere massgebende Angaben.....	57
11.9.1	Werterhaltungskosten und Einlage in die Spezialfinanzierung Werterhalt Wasserversorgung .....	57
11.9.2	Werterhaltungskosten und Einlage in die Spezialfinanzierung Werterhalt Abwasseranlagen .....	58
12	Details zur Jahresrechnung.....	59

12.1 Bilanz.....	59
12.2 Erfolgsrechnung nach Funktionen .....	68
12.3 Erfolgsrechnung nach Sachgruppen.....	109
12.4 Investitionsrechnung nach Funktionen.....	117
12.5 Investitionsrechnung nach Sachgruppen .....	123

# 1 BERICHTERSTATTUNG

## 1.1 Bericht

### Allgemeines

Die Jahresrechnung 2022 wurde zum 7. Mal nach dem Rechnungslegungsmodell HRM2 gemäss Art. 70 Gemeindegesetz (GG) erstellt.

### Ergebnisse

Nach HRM2 muss das Ergebnis des **Gesamthaushaltes** von der Gemeindeversammlung genehmigt werden. Dieses setzt sich wie folgt zusammen:

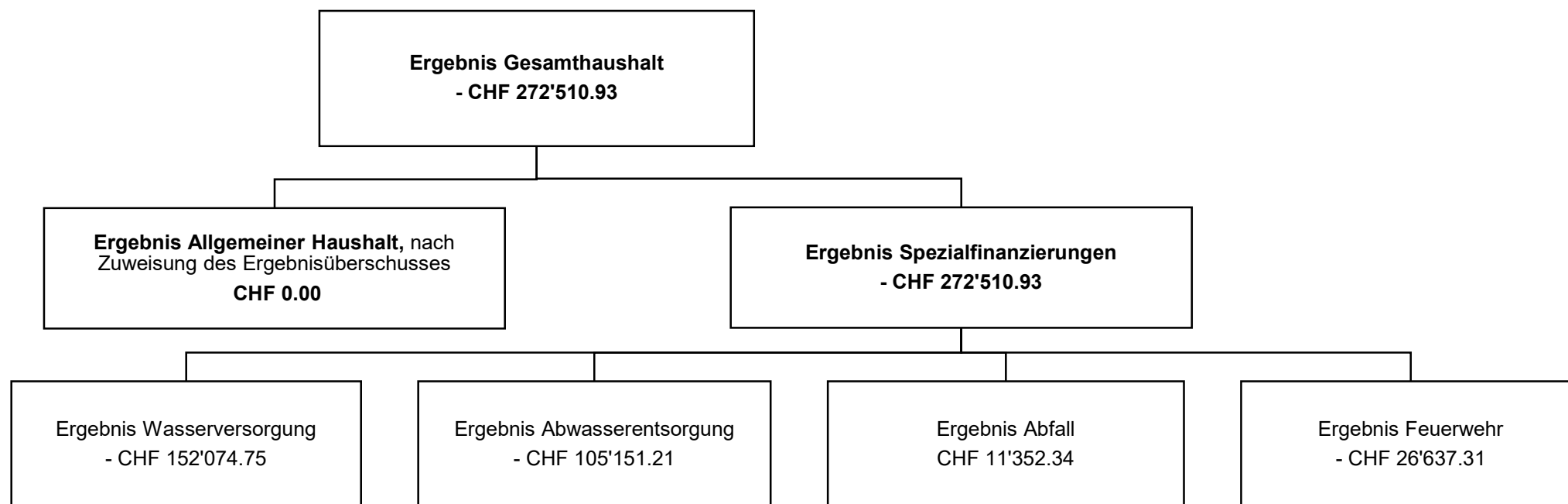

## 1.1.1 Erfolgsrechnung

### Ergebnis Gesamthaushalt

Der Gesamthaushalt schloss mit einem Aufwandüberschuss von CHF 272'510.93 ab. Budgetiert war ein Aufwandüberschuss von CHF 1'384'600.00. Die Besserstellung gegenüber dem Budget beträgt CHF 1'112'089.07.

### Ergebnis Allgemeiner Haushalt

Der Allgemeine Haushalt schloss – nach Zuweisung von CHF 860'000.00 an die Spezialfinanzierung Vorfinanzierung Verwaltungsvermögen – mit einem Ertragsüberschuss von CHF 5'402.10 ab. Dieser Betrag wurde in die finanzpolitischen Reserven eingelegt. Somit wird ein ausgeglichenes Ergebnis ausgewiesen. Budgetiert war ein Aufwandüberschuss von CHF 841'600.00.

Für die Einlage in die SF Vorfinanzierung Verwaltungsvermögen wird der Gemeindeversammlung ein entsprechender Nachkredit-Antrag unterbreitet.

Die folgenden Kommentare beziehen sich auf den Gesamthaushalt:

### 30 Personalaufwand

Teilweise tiefere Besetzungen der genehmigten Stellen wie auch eine Teilauflösung der Ferien- und Überzeitrückstellungen, sorgten im Personalbereich für eine Besserstellung von CHF 187'000.00.

### 31 Sachaufwand

Der Sachaufwand lag um CHF 226'000.00 unter den Budgetwerten. Hier ergaben sich Einsparungen in verschiedenen Funktionen, dies vor allem beim Warenaufwand sowie bei den Dienstleistungen. Einzelne Sachverhalte werden im Kommentar nach Funktionen erläutert.

### 33 Abschreibungen

Die gesamten Abschreibungen beliefen sich auf 1,525 Mio. Franken. Sie lagen damit um rund CHF 183'000.00 unter dem budgetierten Wert.

Das bestehende Verwaltungsvermögen wurde per 1. Januar 2016 zum Buchwert von 8,4 Mio. Franken (ohne Darlehen und Beteiligungen) in HRM2 übernommen. Dieses wird gemäss Gemeindeversammlungsbeschluss vom 7. Dezember 2015 innert 10 Jahren abgeschrieben. Vom Abschreibungsaufwand von rund CHF 798'600.00 entfallen CHF 703'300.00 auf den Allgemeinen Haushalt, der Rest auf die Spezialfinanzierung Feuerwehr. Per 31.12.2022 beläuft sich der Buchwert des „alten“ Verwaltungsvermögens auf CHF 2'383'806.53 (inkl. Feuerwehr-Sachwerten von CHF 285'964.00).

Die ordentlichen Abschreibungen nach Nutzungsdauer auf dem in den Jahren 2016 bis 2022 neu geschaffenen Verwaltungsvermögen betragen CHF 726'500.00 (inkl. Spezialfinanzierung Feuerwehr sowie Tiefbauten Wasser und Abwasser).

### 34 Finanzaufwand

Gegenüber dem Budget ist ein zusätzlicher Aufwand von CHF 27'600.00 zu verzeichnen. Der Mehraufwand resultiert aus den Ausbuchungen der Buchwerten von Anlagegütern, welche teilweise vor Ende der Abschreibungsdauer ersetzt werden mussten, oder aufgrund von geänderten Gegebenheiten nicht mehr verwendet werden können.

### 35 Einlagen in Fonds und Spezialfinanzierungen

Die Summe aus den Anschlussgebühren inkl. der Einlagen in den Werterhalt-Fonds der Wasserversorgung und Abwasserentsorgung belaufen sich auf Vorjahresniveau. Weitere Details sind im Kommentar zur Funktion 7, Umweltschutz und Raumordnung, dargelegt (Seite 26).

### **36 Transferaufwand**

Neben Beiträgen und Entschädigungen an den Kanton, an Gemeindeverbände und anderen Gemeinden sind hier auch Zahlungen im Rahmen des Finanz- und Lastenausgleichs sowie die Beiträge an private Haushalte im Rahmen der Sozialhilfe-Gesetzgebung enthalten. Gesamthaft resultierte ein Minderaufwand von rund CHF 3'112'300.00. Dieser entfiel grösstenteils mit CHF 2'828'200.00 auf die wirtschaftliche Hilfe im Bereich der sozialen Sicherheit sowie auf Lastenausgleichszahlungen an die kantonale Finanzverwaltung. Die Aufwandpositionen der Sozialhilfe werden in den kantonalen Lastenausgleich eingegeben und entsprechend zurückerstattet.

### **38 Ausserordentlicher Aufwand**

Hier wurde die nicht budgetierte Einlage von CHF 860'000.00 in die 2016 geschaffene *Spezialfinanzierung Vorfinanzierung Verwaltungsvermögen* verbucht. Aufgrund des Rechnungsergebnisses und der anstehenden Investitionen gemäss Finanzplan hat der Gemeinderat diese Einlage beschlossen bzw. unterbreitet sie der Gemeindeversammlung als Nachkredit. Aus dieser Spezialfinanzierung können Abschreibungskosten künftiger Investitionsprojekte entnommen werden (nur jährliche Abschreibungsbeträge – die vollständige Abschreibung von Investitionen „auf einen Streich“ ist unter HRM2 nicht möglich). Der Restbetrag von CHF 5'402.10 wurden als Einlage in die finanzpolitischen Reserven eingebucht.

### **39 Interne Verrechnungen**

Mit den *Internen Verrechnungen* werden Material- und Warenbezüge sowie erbrachte Dienstleistungen und Zinsen zwischen den einzelnen Funktionen verrechnet, um die wirtschaftliche Aufgabenerfüllung je Aufgabenbereich zu beurteilen. Diese Verrechnungen sind aufwand- und ertragsseitig gleich hoch und somit erfolgsneutral.

### **40 Fiskalertrag**

Die budgetierten Steuererträge wurden um CHF 480'600.00 übertroffen. Mehrerträge waren vor allem bei den Gewinnsteuern der juristischen Personen sowie bei den Grundstückgewinnsteuern zu verzeichnen.

### **41 Regalien und Konzessionen**

Die Konzessionsabgaben der EnerCom Kirchberg AG und der Localnet AG (Versorgungsgebiet Wangele, Gyrisberg, Eyzälg und Wiesenweg) fielen insgesamt um rund CHF 1'200.00 höher aus als budgetiert.

### **42 Entgelte**

Die Entgelte lagen um CHF 302'900.00 unter den Erwartungen. Mindererträge waren vor allem bei den Abwassergebühren sowie den lastenausgleichsberechtigten Erträgen des Sozialdienstes zu verbuchen.

### **43 Diverse Erträge**

Der Minderertrag von CHF 8'600.00 ist auf die tieferen Inkassoprovisionen auf privilegierten Erträgen des Regionalen Sozialdienstes zurückzuführen.

### **44 Finanzertrag**

Dieser Ertrag lag um CHF 300'400.00 über dem budgetierten Wert. Einmalige Erträge des Verkaufs eines Grundstückes sowie der Abtretung einer Dienstbarkeit, führten zu einer Abweichung.

### **46 Transferertrag**

Unter diese Rubrik fallen Entschädigungen und Beiträge vom Kanton (z.B. Finanz- und Lastenausgleiche) und von anderen Gemeinden. Die negative Budgetabweichung von CHF 1'994'000.00 setzt sich vor allem aufgrund einer tieferen Rückerstattung im Bereich Sozialhilfe zusammen.

### **48 Ausserordentlicher Ertrag**

Hier wurden unter anderem die (budgetierte) Entnahme aus der Spezialfinanzierung der **EnerCom Kirchberg AG** verbucht, welche den Finanzhaushalt der Gemeinde durch jährliche Teilbeträge bis 2031 „aufbessert“. Für die Jahre 2021 bis 2025 trägt zudem die Entnahme aus den Neubewertungsreserven einen positiven Beitrag von jährlich CHF 206'600.00 bei.

## 1.1.2 Spezialfinanzierungen (SF)

### **SF Wasserversorgung**

Die Rechnung der Wasserversorgung schloss mit einem Aufwandüberschuss von CHF 152'100.00 ab. Budgetiert war ein Minus von CHF 132'100.00. Die veranschlagten Unterhaltskosten für das Leitungsnetz fielen deutlich tiefer aus. Die erhobenen Anschlussgebühren erreichten die Budgetvorgaben nicht, weshalb die Einlage in den Fonds Werterhalt das Ergebnis höher belastet hat.

### **SF Abwasserentsorgung**

Hier resultierte ein Aufwandüberschuss von CHF 105'200.00 gegenüber einem Budget mit einem negativen Ergebnis von CHF 294'300.00. Tiefere Kosten in den Bereichen Unterhalt-, Transferaufwand und zu hoch budgetierte Einlagen in den Fonds Werterhalt, führten zu diesem positiven Resultat. Auch der Finanzhaushalt der Abwasserentsorgung ist im grünen Bereich.

### **SF Abfall**

Der Ertragsüberschuss der Abfallentsorgung von CHF 11'400.00 lag um CHF 17'500.00 über dem Budget. Über alle Entsorgungsbereiche resultierte eine leichte Besserstellung der Abfuhrkosten.

## 1.1.3 Übrige Spezialfinanzierungen (SF) mit Gemeindereglement

### **SF Feuerwehr**

Die Rechnung der Feuerwehr schloss mit einem Aufwandsüberschuss von CHF 26'600.00 ab. Budgetiert war ein solcher von CHF 110'500.00. Zum guten Ergebnis trugen Einsparungen beim Personalaufwand (minus CHF 54'800.00) und bei den Sachkosten (minus CHF 42'000.00) bei. Auf der Ertragsseite (Ersatzabgabe) fehlten dagegen CHF 34'500.00 gegenüber dem Budget.

### **SF Vorfinanzierung Verwaltungsvermögen**

Diese wird – mit Vorbehalt der Zustimmung der Gemeindeversammlung – mit einer Einlage von CHF 860'000.00 erhöht, auf neu CHF 7'240'000.00.

## 1.1.4 Investitionsrechnung

Die Nettoinvestitionen betragen 2,74 Mio. Franken. Die grössten Positionen sind in den Funktionen Hochbauten durch den Neubau des Werkhofes sowie den Strassenprojekten Ersigenstrasse und Gründeweg zu finden. Im Allgemeinen Haushalt wurden CHF 2'300'800.00, in den spezialfinanzierten Bereichen Wasser, Abwasser, Abfall und Feuerwehr CHF 436'100.00 investiert.

## 1.1.5 Bilanz

### **Finanzvermögen**

Das Finanzvermögen nahm um CHF 490'000.00 auf 18.9 Mio Franken ab. Die flüssigen Mittel erhöhten sich um CHF 1'150'000.00. Die Gesamtforderungen nahmen um 1.69 Mio. ab. Die aktiven Rechnungsabgrenzungen erhöhten sich um CHF 49'700.00. Die Sachanlagen im Finanzvermögen erfuhren keine Veränderung.



## Verwaltungsvermögen

Das Verwaltungsvermögen (Sachanlagen, Immaterielle Anlagen sowie Darlehen und Beteiligungen) nahm um CHF 1'211'800.00 zu und betrug am Bilanzstichtag 20,85 Mio. Franken. Der Zuwachs ist vorwiegend auf die Sanierungen der Strassenprojekte Ersigenstrasse und Gründeweg zurückzuführen.

## Fremdkapital

Das Fremdkapital erhöhte sich um CHF 102'600.00 auf rund 8.5 Mio. Franken. Die Laufenden Verbindlichkeiten reduzierten sich um CHF 592'800.00. Die Rechnungsabgrenzungen und die kurzfristigen Rückstellungen erfuhren eine Erhöhung von insgesamt CHF 666'500.00. Die langfristigen Finanzverbindlichkeiten blieben auf Vorjahresniveau.

## Eigenkapital

Das Eigenkapital ist unter HRM2 weiter gefasst und beinhaltet auch die Verpflichtungen gegenüber Spezialfinanzierungen sowie allfällige Vorfinanzierungen. Weiter ist auch die Reserve aus der Neubewertung des Finanzvermögens eingeschlossen. Der Bilanzüberschuss, welcher dem Eigenkapital unter HRM1 entspricht, wird in das Ergebnis des laufenden Jahres und die kumulierten Ergebnisse der Vorjahre gegliedert.

Die Spezialfinanzierungen Feuerwehr, Rechnungsausgleiche Wasser und Abwasser, Abfall und EnerCom Kirchberg AG nahmen insgesamt um Fr. 667'500.00 ab.

Die Vorfinanzierungen nahmen um 1,49 Mio. Franken zu. Darin sind nebst der beantragten Einlage von CHF 860'000.00 in die Spezialfinanzierung Vorfinanzierung Verwaltungsvermögen auch die vorgeschriebenen Einlagen in die Werterhalt-Fonds von Wasser und Abwasser enthalten.

Die finanzpolitischen Reserven und die Neubewertungsreserve Finanzvermögen erfuhren eine Veränderungszunahme von CHF 5'402.10.

Das massgebende Eigenkapital (Bilanzüberschuss) erfährt nach den oben beschriebenen Zuweisungen gegenüber dem Vorjahr keine Veränderung und beträgt nach wie vor CHF 4'461'782.1. Dies entspricht 4.9 Steueranlagezehnteln. Ein Anlagezehntel beträgt gemäss Steuerbuchhaltung 2022 CHF 905'500.00.

## 1.1.6 Nachkredite

Total der Nachkredite	CHF 2'619'476.31
Davon:	
gebundene Nachkredite	CHF 1'563'605.43
Nachkredite in Kompetenz des Gemeinderates	CHF 195'870.88
Von der Gemeindeversammlung zu beschliessender Nachkredit	CHF 860'000.00

Die Tabelle mit dem durch die Legislative zu genehmigenden Nachkredit befindet sich auf Seite 56.

## 1.2 Spezialfinanzierungen

(Gebührenfinanzierte Bereiche gemäss Art. 30 Bst. B FHDV)

### SF Wasserversorgung

	Rechnungsjahr 2022	Budget 2022	Rechnungsjahr 2021
<b>Erfolg</b>	<b>-152'074.75</b>	-132'100.00	-24'396.65
Verwaltungsvermögen per 31. Dezember	1'128'795.65		967'321.35
Bestand Werterhalt per 31. Dezember	5'127'128.25		4'946'824.80
Eigenkapital per 31. Dezember	1'062'155.02		1'214'229.77

### SF Abwasserentsorgung

	Rechnungsjahr 2022	Budget 2022	Rechnungsjahr 2021
<b>Erfolg</b>	<b>-105'151.21</b>	-294'300.00	60'768.14
Verwaltungsvermögen per 31. Dezember	947'006.65		877'514.25
Bestand Werterhalt per 31. Dezember	6'240'591.10		5'792'972.10
Eigenkapital per 31. Dezember	848'406.37		953'557.58

### SF Abfall

	Rechnungsjahr 2022	Budget 2022	Rechnungsjahr 2021
<b>Erfolg</b>	<b>11'352.34</b>	-6'100.00	-1'402.48
Verwaltungsvermögen per 31. Dezember	65'241.00		68'207.00
Eigenkapital per 31. Dezember	320'608.11		309'255.77

### SF Feuerwehr

	Rechnungsjahr 2022	Budget 2022	Rechnungsjahr 2021
<b>Erfolg</b>	<b>-26'637.31</b>	-110'500.00	31'481.05
Verwaltungsvermögen per 31. Dezember	1'220'201.95		1'203'510.00
Eigenkapital per 31. Dezember	1'420'777.75		1'447'415.06

## 2 ECKDATEN

### 2.1 Übersicht

	Jahresrechnung 2022	Budget 2022	Jahresrechnung 2021
Jahresergebnis Erfolgsrechnung Gesamthaushalt	<b>-272'510.93</b>	-1'384'600.00	66'450.06
Jahresergebnis Erfolgsrechnung Allgemeiner Haushalt	<b>0.00</b>	-841'600.00	0.00
Jahresergebnis gesetzliche Spezialfinanzierungen	<b>-272'510.93</b>	-543'000.00	66'450.06
Steuerertrag natürliche Personen	11'844'068.10	12'306'000.00	12'133'659.45
Steuerertrag juristische Personen	1'809'585.55	1'390'000.00	1'878'767.80
Liegenschaftssteuer	1'286'092.10	1'260'000.00	1'273'620.45
Nettoinvestitionen	2'736'912.83	4'298'000.00	4'137'219.75
Bestand Finanzvermögen	18'864'604.88	–	19'354'584.36
Bestand Verwaltungsvermögen Gesamthaushalt	20'847'283.38	–	19'635'503.75
Bestand Verwaltungsvermögen Allgemeiner Haushalt	17'486'038.13	–	16'518'951.15
Bestand Verwaltungsvermögen Spezialfinanzierungen	3'361'245.25	–	3'116'552.60
Fremdkapital	8'521'393.68	–	8'418'962.30
Eigenkapital	31'190'360.43	–	30'571'125.81
Reserven	97'415.52	–	92'013.42
Bilanzüberschuss	4'461'782.11	–	4'461'782.11

## 2.2 Selbstfinanzierung / Finanzierungsergebnis

		Rechnung 2022	Budget 2022	Rechnung 2021
90	Ergebnis Gesamthaushalt	-272'510.93	-1'384'600.00	66'450.06
33	Abschreibung Verwaltungsvermögen	1'525'133.20	1'708'400.00	1'447'923.20
35	Einlagen in Fonds und Spezialfinanzierungen	655'600.00	748'800.00	655'600.00
45	Entnahmen aus Fonds und Spezialfinanzierungen	-27'677.55	-51'400.00	-24'841.80
364	Wertberichtigung Darlehen Verwaltungsvermögen			
365	Wertberichtigung Beteiligungen Verwaltungsvermögen			
366	Abschreibungen Investitionsbeiträge			
389	Einlagen in das Eigenkapital	865'402.10		1'089'433.59
489	Entnahmen aus dem Eigenkapital	-601'579.00	-851'700.00	-601'579.00
4490	Aufwertung Verwaltungsvermögen			
	<b>Selbstfinanzierung</b>	<b>2'144'367.82</b>	<b>169'500.00</b>	<b>2'632'986.05</b>
<b>Nettoinvestitionen</b>				
6900	Investitionsausgaben	2'945'466.00	4'392'000.00	4'151'219.75
5900	Investitionseinnahmen	208'553.17	94'000.00	14'000.00
	<b>Nettoinvestitionen</b>	<b>2'736'912.83</b>	<b>4'298'000.00</b>	<b>4'137'219.75</b>
	<b>Finanzierungsergebnis</b>	<b>-592'545.01</b>	<b>-4'128'500.00</b>	<b>-1'504'233.70</b>

## 2.3 Gestufter Erfolgsausweis    2.3.1 Gesamter Haushalt

		Rechnung 2022	Budget 2022	Rechnung 2021
	<b>Betrieblicher Aufwand</b>			
30	Personalaufwand	6'947'497.22	7'134'610.00	6'814'678.70
31	Sach- und übriger Betriebsaufwand	4'497'704.07	4'723'980.00	4'397'070.38
33	Abschreibungen Verwaltungsvermögen	1'525'133.20	1'708'400.00	1'447'923.20
35	Einlagen Fonds und Spezialfinanzierungen	655'600.00	748'800.00	655'600.00
36	Transferaufwand	22'126'412.56	25'238'720.00	23'221'302.14
37	Durchlaufende Beiträge	80'661.80	78'500.00	77'215.85
	<b>Betrieblicher Aufwand</b>	<b>35'833'008.85</b>	<b>39'633'010.00</b>	<b>36'613'790.27</b>
	<b>Betrieblicher Ertrag</b>			
40	Fiskalertrag	16'156'596.30	15'676'000.00	16'492'495.85
41	Regalien und Konzessionen	323'260.85	322'000.00	324'533.61
42	Entgelte	6'842'585.72	7'145'500.00	6'815'039.29
43	Verschiedene Erträge	26'380.67	35'000.00	100'074.16
45	Entnahmen Fonds u. Spezialfinanzierungen	27'677.55	51'400.00	24'841.80
46	Transferertrag	11'510'431.07	13'504'410.00	12'867'228.23
47	Durchlaufende Beiträge	80'661.80	78'500.00	77'215.85
	<b>Betrieblicher Ertrag</b>	<b>34'967'593.96</b>	<b>36'812'810.00</b>	<b>36'701'428.79</b>
	<b>Ergebnis aus betrieblicher Tätigkeit</b>	<b>-865'414.89</b>	<b>-2'820'200.00</b>	<b>87'638.52</b>
34	Finanzaufwand	164'073.41	136'500.00	140'627.22
44	Finanzertrag	1'020'800.47	720'400.00	607'294.35
	<b>Ergebnis aus Finanzierung</b>	<b>856'727.06</b>	<b>583'900.00</b>	<b>466'667.13</b>
	<b>Operatives Ergebnis</b>	<b>-8'687.83</b>	<b>-2'236'300.00</b>	<b>554'305.65</b>
38	Ausserordentlicher Aufwand	865'402.10	0.00	1'089'434.59
48	Ausserordentlicher Ertrag	601'579.00	851'700.00	601'579.00
	<b>Ausserordentliches Ergebnis</b>	<b>-263'823.10</b>	<b>851'700.00</b>	<b>-487'855.59</b>
	<b>Gesamtergebnis Erfolgsrechnung</b>	<b>-272'510.93</b>	<b>-1'384'600.00</b>	<b>66'450.06</b>
	(+ = Ertragsüberschuss / - = Aufwandüberschuss)			

## 2.3.2 Allgemeiner Haushalt

	Rechnung 2022	Budget 2022	Rechnung 2021	
	<b>Betrieblicher Aufwand</b>			
30	Personalaufwand	6'671'661.82	6'804'010.00	6'549'977.60
31	Sach- und übriger Betriebsaufwand	3'452'688.66	3'466'980.00	3'220'364.22
33	Abschreibungen Verwaltungsvermögen	1'333'738.65	1'477'600.00	1'259'366.00
35	Einlagen Fonds und Spezialfinanzierungen	0.00	0.00	0.00
36	Transferaufwand	21'624'063.91	24'599'320.00	22'653'315.54
37	Durchlaufende Beiträge	65'850.00	66'000.00	65'640.00
	<b>Betrieblicher Aufwand</b>	<b>33'148'003.04</b>	<b>36'413'910.00</b>	<b>33'748'663.36</b>
	<b>Betrieblicher Ertrag</b>			
40	Fiskalertrag	16'156'596.30	15'676'000.00	16'492'495.85
41	Regalien und Konzessionen	323'260.85	322'000.00	324'533.61
42	Entgelte	4'850'273.84	4'927'800.00	4'329'545.12
43	Verschiedene Erträge	26'380.67	35'000.00	100'074.16
45	Entnahmen Fonds u. Spezialfinanzierungen	0.00	0.00	0.00
46	Transferertrag	11'132'737.42	13'115'410.00	12'463'119.18
47	Durchlaufende Beiträge	65'850.00	66'000.00	65'640.00
	<b>Betrieblicher Ertrag</b>	<b>32'555'099.08</b>	<b>34'142'210.00</b>	<b>33'775'407.92</b>
	<b>Ergebnis aus betrieblicher Tätigkeit</b>	<b>-592'903.96</b>	<b>-2'271'700.00</b>	<b>26'744.56</b>
34	Finanzaufwand	164'073.41	136'000.00	140'627.22
44	Finanzertrag	1'020'800.47	714'400.00	601'738.25
	<b>Ergebnis aus Finanzierung</b>	<b>856'727.06</b>	<b>578'400.00</b>	<b>461'111.03</b>
	<b>Operatives Ergebnis</b>	<b>263'823.10</b>	<b>-1'693'300.00</b>	<b>487'855.59</b>
38	Ausserordentlicher Aufwand	865'402.10	0.00	1'089'434.59
48	Ausserordentlicher Ertrag	601'579.00	851'700.00	601'579.00
	<b>Ausserordentliches Ergebnis</b>	<b>-263'823.10</b>	<b>851'700.00</b>	<b>-487'855.59</b>
	<b>Gesamtergebnis Erfolgsrechnung</b>	<b>0.00</b>	<b>-841'600.00</b>	<b>0.00</b>
	(+ = Ertragsüberschuss / - = Aufwandüberschuss)			

## 2.3.3 Wasserversorgung

	Rechnung 2022	Budget 2022	Rechnung 2021
	<b>Betrieblicher Aufwand</b>		
30	Personalaufwand	0.00	0.00
31	Sach- und übriger Betriebsaufwand	44'645.15	91'009.55
33	Abschreibungen Verwaltungsvermögen	16'296.55	13'460.80
35	Einlagen Fonds und Spezialfinanzierungen	196'600.00	196'600.00
36	Transferaufwand	0.00	0.00
37	Durchlaufende Beiträge	0.00	0.00
	<b>Betrieblicher Aufwand</b>	<b>257'541.70</b>	<b>301'070.35</b>
	<b>Betrieblicher Ertrag</b>		
40	Fiskalertrag	0.00	0.00
41	Regalien und Konzessionen	0.00	0.00
42	Entgelte	86'384.90	260'677.95
43	Verschiedene Erträge	0.00	0.00
45	Entnahmen Fonds u. Spezialfinanzierungen	16'296.55	13'460.80
46	Transferertrag	2'785.50	0.00
47	Durchlaufende Beiträge	0.00	0.00
	<b>Betrieblicher Ertrag</b>	<b>105'466.95</b>	<b>274'138.75</b>
	<b>Ergebnis aus betrieblicher Tätigkeit</b>	<b>-152'074.75</b>	<b>-26'931.60</b>
	<b>Ergebnis aus Finanzierung</b>		
34	Finanzaufwand	0.00	0.00
44	Finanzertrag	0.00	2'534.95
	<b>Ergebnis aus Finanzierung</b>	<b>0.00</b>	<b>2'534.95</b>
	<b>Operatives Ergebnis</b>	<b>-152'074.75</b>	<b>-24'396.65</b>
38	Ausserordentlicher Aufwand	0.00	0.00
48	Ausserordentlicher Ertrag	0.00	0.00
	<b>Ausserordentliches Ergebnis</b>	<b>0.00</b>	<b>0.00</b>
	<b>Gesamtergebnis Erfolgsrechnung</b>	<b>-152'074.75</b>	<b>-24'396.65</b>
	(+ = Ertragsüberschuss / - = Aufwandüberschuss)		

## 2.3.4 Abwasserversorgung

	Rechnung 2022	Budget 2022	Rechnung 2021
	<b>Betrieblicher Aufwand</b>		
30	Personalaufwand	0.00	0.00
31	Sach- und übriger Betriebsaufwand	100'532.00	138'696.04
33	Abschreibungen Verwaltungsvermögen	11'381.00	11'381.00
35	Einlagen Fonds und Spezialfinanzierungen	459'000.00	459'000.00
36	Transferaufwand	405'889.25	484'824.70
37	Durchlaufende Beiträge	0.00	0.00
	<b>Betrieblicher Aufwand</b>	<b>976'802.25</b>	<b>1'093'901.74</b>
	<b>Betrieblicher Ertrag</b>		
40	Fiskalertrag	0.00	0.00
41	Regalien und Konzessionen	0.00	0.00
42	Entgelte	860'270.04	1'140'569.98
43	Verschiedene Erträge	0.00	0.00
45	Entnahmen Fonds u. Spezialfinanzierungen	11'381.00	11'381.00
46	Transferertrag	0.00	0.00
47	Durchlaufende Beiträge	0.00	0.00
	<b>Betrieblicher Ertrag</b>	<b>871'651.04</b>	<b>1'151'950.98</b>
	<b>Ergebnis aus betrieblicher Tätigkeit</b>	<b>-105'151.21</b>	<b>58'049.24</b>
34	Finanzaufwand	0.00	0.00
44	Finanzertrag	0.00	2'718.90
	<b>Ergebnis aus Finanzierung</b>	<b>0.00</b>	<b>2'718.90</b>
	<b>Operatives Ergebnis</b>	<b>-105'151.21</b>	<b>60'768.14</b>
38	Ausserordentlicher Aufwand	0.00	0.00
48	Ausserordentlicher Ertrag	0.00	0.00
	<b>Ausserordentliches Ergebnis</b>	<b>0.00</b>	<b>0.00</b>
	<b>Gesamtergebnis Erfolgsrechnung</b>	<b>-105'151.21</b>	<b>60'768.14</b>
	(+ = Ertragsüberschuss / - = Aufwandüberschuss)		



## 2.3.5 Abfall

	Rechnung 2022	Budget 2022	Rechnung 2021
	<b>Betrieblicher Aufwand</b>		
30	Personalaufwand	0.00	0.00
31	Sach- und übriger Betriebsaufwand	565'947.30	606'800.00
33	Abschreibungen Verwaltungsvermögen	2'966.00	4'000.00
35	Einlagen Fonds und Spezialfinanzierungen	0.00	0.00
36	Transferaufwand	90'300.00	86'000.00
37	Durchlaufende Beiträge	14'811.80	12'500.00
	<b>Betrieblicher Aufwand</b>	<b>674'025.10</b>	<b>709'300.00</b>
	<b>Betrieblicher Ertrag</b>		
40	Fiskalertrag	0.00	0.00
41	Regalien und Konzessionen	0.00	0.00
42	Entgelte	670'565.64	686'000.00
43	Verschiedene Erträge	0.00	0.00
45	Entnahmen Fonds u. Spezialfinanzierungen	0.00	4'200.00
46	Transferertrag	0.00	0.00
47	Durchlaufende Beiträge	14'811.80	12'500.00
	<b>Betrieblicher Ertrag</b>	<b>685'377.44</b>	<b>689'320.79</b>
	<b>Ergebnis aus betrieblicher Tätigkeit</b>	<b>11'352.34</b>	<b>-1'540.73</b>
34	Finanzaufwand	0.00	0.00
44	Finanzertrag	0.00	500.00
	<b>Ergebnis aus Finanzierung</b>	<b>0.00</b>	<b>500.00</b>
	<b>Operatives Ergebnis</b>	<b>11'352.34</b>	<b>-6'100.00</b>
38	Ausserordentlicher Aufwand	0.00	0.00
48	Ausserordentlicher Ertrag	0.00	0.00
	<b>Ausserordentliches Ergebnis</b>	<b>0.00</b>	<b>0.00</b>
	<b>Gesamtergebnis Erfolgsrechnung</b>	<b>11'352.34</b>	<b>-6'100.00</b>
	(+ = Ertragsüberschuss / - = Aufwandüberschuss)		

## 2.3.6 Feuerwehr

	Rechnung 2022	Budget 2022	Rechnung 2021
	<b>Betrieblicher Aufwand</b>		
30	Personalaufwand	275'835.40	264'701.10
31	Sach- und übriger Betriebsaufwand	333'890.96	346'680.80
33	Abschreibungen Verwaltungsvermögen	160'751.00	160'749.50
35	Einlagen Fonds und Spezialfinanzierungen	0.00	0.00
36	Transferaufwand	6'159.40	7'161.90
37	Durchlaufende Beiträge	0.00	0.00
	<b>Betrieblicher Aufwand</b>	<b>776'636.76</b>	<b>779'293.30</b>
	<b>Betrieblicher Ertrag</b>		
40	Fiskalertrag	0.00	0.00
41	Regalien und Konzessionen	0.00	0.00
42	Entgelte	375'091.30	406'501.30
43	Verschiedene Erträge	0.00	0.00
45	Entnahmen Fonds u. Spezialfinanzierungen	0.00	0.00
46	Transferertrag	374'908.15	404'109.05
47	Durchlaufende Beiträge	0.00	0.00
	<b>Betrieblicher Ertrag</b>	<b>749'999.45</b>	<b>810'610.35</b>
	<b>Ergebnis aus betrieblicher Tätigkeit</b>	<b>-26'637.31</b>	<b>31'317.05</b>
34	Finanzaufwand	0.00	0.00
44	Finanzertrag	0.00	164.00
	<b>Ergebnis aus Finanzierung</b>	<b>0.00</b>	<b>164.00</b>
	<b>Operatives Ergebnis</b>	<b>-26'637.31</b>	<b>31'481.05</b>
38	Ausserordentlicher Aufwand	0.00	0.00
48	Ausserordentlicher Ertrag	0.00	0.00
	<b>Ausserordentliches Ergebnis</b>	<b>0.00</b>	<b>0.00</b>
	<b>Gesamtergebnis Erfolgsrechnung</b>	<b>-26'637.31</b>	<b>31'481.05</b>
	(+ = Ertragsüberschuss / - = Aufwandüberschuss)		

**3 Bilanz**

		1.1.2022	Zuwachs	Abgang	31.12.2022
<b>1</b>	<b>Aktiven</b>	<b>38'990'088.11</b>	<b>85'037'621.00</b>	<b>84'315'820.85</b>	<b>39'711'888.26</b>
<b>10</b>	<b>Finanzvermögen</b>	<b>19'354'584.36</b>	<b>79'313'909.80</b>	<b>79'803'889.28</b>	<b>18'864'604.88</b>
100	Flüssige Mittel und kurzfrist. Geldanlagen	2'778'105.57	24'326'423.58	23'176'087.81	3'928'441.34
101	Forderungen	11'879'496.85	54'064'289.16	55'754'685.96	10'189'100.05
104	Aktive Rechnungsabgrenzungen	787'793.69	837'505.49	787'793.69	837'505.49
107	Finanzanlagen	26'001.35	369.75		26'371.10
108	Sachanlagen FV	3'883'186.90	85'321.82	85'321.82	3'883'186.90
<b>14</b>	<b>Verwaltungsvermögen</b>	<b>19'635'503.75</b>	<b>5'723'711.20</b>	<b>4'511'931.57</b>	<b>20'847'283.38</b>
140	Sachanlagen VV	15'224'296.70	4'974'206.45	3'875'030.92	16'323'472.23
142	Immaterielle Anlagen	651'202.05	749'504.75	542'900.65	857'806.15
144	Darlehen	260'000.00		94'000.00	166'000.00
145	Beteiligungen, Grundkapitalien	3'500'005.00			3'500'005.00
<b>2</b>	<b>Passiven</b>	<b>38'990'088.11</b>	<b>69'847'319.90</b>	<b>69'125'519.75</b>	<b>39'711'888.26</b>
<b>20</b>	<b>Fremdkapital</b>	<b>8'418'962.30</b>	<b>68'314'965.46</b>	<b>68'212'399.93</b>	<b>8'521'527.83</b>
200	Laufende Verbindlichkeiten	1'960'828.30	22'891'130.85	23'483'934.58	1'368'024.57
201	Kurzfristige Finanzverbindlichkeiten	1'000'000.00	43'312'812.60	42'312'812.60	2'000'000.00
204	Passive Rechnungsabgrenzungen	662'319.00	60'006.90	393'483.00	328'842.90
205	Kurzfristige Rückstellungen		43'825.00		43'825.00
206	Langfristige Finanzverbindlichkeiten	4'500'000.00	2'000'000.00	2'000'000.00	4'500'000.00
209	Verbindlichkeiten gegenüber SF und Fonds im FK	295'815.00	7'190.11	22'169.75	280'835.36
<b>29</b>	<b>Eigenkapital</b>	<b>30'571'125.81</b>	<b>1'532'354.44</b>	<b>913'119.82</b>	<b>31'190'360.43</b>
290	Verpflichtungen (+) bzw. Vorschüsse (-) gegenüber Spezialfinanzierungen	7'874'458.18	11'352.34	678'863.27	7'206'947.25
293	Vorfinanzierungen	17'119'796.90	1'515'600.00	27'677.55	18'607'719.35
294	Reserven	92'013.42	5'402.10		97'415.52
296	Neubewertungsreserve Finanzvermögen	1'023'075.20		206'579.00	816'496.20
299	Bilanzüberschuss /-fehlbetrag	4'461'782.11			4'461'782.11

## 4 Funktionen 4.1 Erfolgsrechnung

		Rechnung 2022		Budget 2022		Rechnung 2021	
		Aufwand	Ertrag	Aufwand	Ertrag	Aufwand	Ertrag
	<b>ERFOLGSRECHNUNG</b>	<b>37'699'670.01</b>	<b>37'699'670.01</b>	<b>40'677'610.00</b>	<b>40'677'610.00</b>	<b>38'866'755.17</b>	<b>38'866'755.17</b>
<b>0</b>	<b>Allgemeine Verwaltung</b> Nettoaufwand	<b>2'636'451.37</b>	<b>934'744.04</b> 1'701'707.33	<b>2'923'930.00</b>	<b>901'600.00</b> 2'022'330.00	<b>2'821'538.09</b>	<b>775'498.85</b> 2'046'039.24
<b>1</b>	<b>Öffentliche Ordnung und Sicherheit, Verteidigung</b> Nettoaufwand	<b>1'652'820.55</b>	<b>1'550'678.89</b> 102'141.66	<b>1'759'700.00</b>	<b>1'567'000.00</b> 192'700.00	<b>1'607'812.90</b>	<b>1'534'202.46</b> 73'610.44
<b>2</b>	<b>Bildung</b> Nettoaufwand	<b>6'580'762.35</b>	<b>1'408'396.85</b> 5'172'365.50	<b>6'902'100.00</b>	<b>1'288'300.00</b> 5'613'800.00	<b>6'284'815.76</b>	<b>1'186'525.05</b> 5'098'290.71
<b>3</b>	<b>Kultur, Sport und Freizeit, Kirche</b> Nettoaufwand	<b>1'218'253.09</b>	<b>339'931.00</b> 878'322.09	<b>1'130'630.00</b>	<b>281'500.00</b> 849'130.00	<b>1'030'289.59</b>	<b>278'747.65</b> 751'541.94
<b>4</b>	<b>Gesundheit</b> Nettoaufwand	<b>44'535.85</b>	<b>-161.20</b> 44'697.05	<b>50'400.00</b>	<b>50'400.00</b>	<b>47'486.65</b>	<b>982.50</b> 46'504.15
<b>5</b>	<b>Soziale Sicherheit</b> Nettoaufwand	<b>17'786'215.61</b>	<b>12'784'281.44</b> 5'001'934.17	<b>20'550'300.00</b>	<b>15'285'910.00</b> 5'264'390.00	<b>18'905'667.17</b>	<b>14'099'936.15</b> 4'805'731.02
<b>6</b>	<b>Verkehr und Nachrichtenübermittlung</b> Nettoaufwand	<b>2'174'594.78</b>	<b>798'246.25</b> 1'376'348.53	<b>2'245'450.00</b>	<b>673'500.00</b> 1'571'950.00	<b>2'247'183.80</b>	<b>785'255.70</b> 1'461'928.10
<b>7</b>	<b>Umweltschutz und Raumordnung</b> Nettoaufwand	<b>2'152'834.84</b>	<b>1'839'917.45</b> 312'917.39	<b>2'724'400.00</b>	<b>2'343'600.00</b> 380'800.00	<b>2'519'227.50</b>	<b>2'195'968.30</b> 323'259.20
<b>8</b>	<b>Volkswirtschaft</b> Nettoertrag	<b>80'527.98</b> 854'434.12	<b>934'962.10</b>	<b>84'800.00</b> 850'200.00	<b>935'000.00</b>	<b>55'871.70</b> 881'681.91	<b>937'553.61</b>
<b>9</b>	<b>Finanzen und Steuern</b> Nettoertrag	<b>3'372'673.59</b> 13'735'999.60	<b>17'108'673.19</b>	<b>2'305'900.00</b> 15'095'300.00	<b>17'401'200.00</b>	<b>3'346'862.01</b> 13'725'222.89	<b>17'072'084.90</b>

## 4.1.1 Kommentar

### 0 Allgemeine Verwaltung

	Jahresrechnung 2022		Budget 2022		Jahresrechnung 2021	
	Aufwand	Ertrag	Aufwand	Ertrag	Aufwand	Ertrag
Nettoaufwand	2'636'451.37	934'744.04 <b>1'701'707.33</b>	2'923'930.00	901'600.00 2'022'330.00	2'821'538.09	775'498.85 2'046'039.24

Der Nettoaufwand lag um CHF 320'600.00 oder 15.9% unter dem budgetierten Wert.

- 0110 Legislative Im Bereich Sachaufwand wurde ein um rund CHF 10'000.00 tieferer Aufwand verbucht.
- 0120 Exekutive Tiefere Reisekosten und Spesen von CHF 10'700.00.
- 0220 Allgemeine Dienste Vakanzen in der Verwaltung und eine Teilauflösung der Ferien- und Überzeitrückstellung reduzierten den Personalaufwand um CHF 258'000.00. Verbucht wurden höhere Honorarkosten von CHF 42'200.00 im Bereich temporäre Personal-Unterstützung und Vorprojektierungskosten für die zukünftige Schwimmbadsanierung.
- 0290 Verwaltungsliegenschaften Die Rechnung der Verwaltungsliegenschaften schloss um 14'400.00 schlechter ab als budgetiert. Höhere Versorgungskosten (Heizkosten) sowie die Sanierung der Räumlichkeiten der Bauverwaltung führten zu dieser Abweichung.
- 0291 Saalbau Der Saalbaubetrieb erzielte ein Ergebnis von plus CHF 128'100.00. Eine sehr hohe Auslastungsbesetzung der Militärunterkunft, wie auch tiefere Sachkosten hatten zur Folge, dass gegenüber dem Budget das Ergebnis um CHF 113'100.00 besser ausfiel.

### 1 Öffentliche Ordnung und Sicherheit, Verteidigung

	Jahresrechnung 2022		Budget 2022		Jahresrechnung 2021	
	Aufwand	Ertrag	Aufwand	Ertrag	Aufwand	Ertrag
Nettoaufwand	1'652'820.55	1'550'678.89 <b>102'141.66</b>	1'759'700.00	1'567'000.00 192'700.00	1'607'812.90	1'534'202.46 73'610.44

Der Nettoaufwand fiel geringer aus als veranschlagt, nämlich um CHF 90'600.00 oder 47.0%.

- 1110 Polizei Gegenüber dem Budget liegen die Bussenerträge um rund CHF 48'100.00 höher.
- 1400 Allgemeines Rechtswesen Die Gebührenerlöse für Amtshandlungen, insbesondere aufgrund der hohen Anzahl an ausgestellten Baubewilligungen, fielen deutlich höher aus als budgetiert. Der Nettoaufwand lag gesamthaft um CHF 12'600.00 tiefer.

- 1500 Feuerwehr Tiefere Entschädigungen und Sachaufwände kompensierten die zum Budget abweichenden Ersatzabgaben. Die Besserstellung beträgt CHF 83'900.00.
- 1610 Militärische Verteidigung In dieser Funktion wird darauf geachtet, dass das Ergebnis in etwa ausgeglichen ausfällt. Nach dieser Zielsetzung ergibt sich der Anteil der Bundesentschädigung für die Truppenunterkunft, der intern zugunsten der Funktion Saalbau (0291) verrechnet wird.
- 1620 Zivilschutz Weniger hohe Kosten bei den Unterhaltsarbeiten an den Zivilschutzanlagen ergaben gegenüber dem Budget am Schluss ein besseres Resultat von CHF 30'000.00.
- 1626 Regionale ZSO
- 1627 Regionaler FS

## 2 Bildung

Nettoaufwand

Jahresrechnung 2022		Budget 2022		Jahresrechnung 2021	
Aufwand	Ertrag	Aufwand	Ertrag	Aufwand	Ertrag
6'580'762.35	1'408'396.85	6'902'100.00	1'288'300.00	6'284'815.76	1'186'525.05
	<b>5'172'365.50</b>		5'613'800.00		5'098'290.71

Der Nettoaufwand lag mit rund CHF 441'400.00 oder 7.9% unter dem Budget.

- 2110 Kindergarten Tiefere Schul-, resp. Kindergartengelder für in Kirchberg wohnhafte Kinder, welche in der Nachbargemeinde Burgdorf den Kindergarten besuchen, sorgten für eine Besserstellung von CHF 18'600.00.
- 2120 Primarstufe Hier resultierte ein Minderaufwand von CHF 65'700.00. Höhere Abschreibungen konnten durch etwas tiefere Schulgelder an andere Gemeinden sowie weniger hohen Lehrerbesoldungskosten an den Kanton, ohne Probleme kompensiert werden.
- 2130 Sekundarstufe I Bei der *Sekundarstufe I* lag der Nettoaufwand um rund CHF 44'500.00 über dem Budget. Leicht unter Budget liegende Beiträge an den Gemeindeverband vermochten die tiefer liegenden Entschädigungszahlungen von Seiten Kanton nicht zu kompensieren.
- 2140 Musikschule Die Anzahl Schüler, welche die Musikschule besuchen, liegt nach wie vor unter dem Wert vor der Pandemie. Das Ergebnis weist ein Minderaufwand von CHF 12'000.00 aus.
- 2170 Schulliegenschaften Der Lohnaufwand fällt um CHF 28'500.00 höher aus. Tiefere Unterhaltskosten und ausbleibende Abschreibungen aus dem Projekt Schulraumplanung (werden jedoch in den kommenden Jahren anfallen) wie auch tiefere Infrastrukturkosten von Seiten Gemeindeverband, sorgten für ein Ergebnis, welches um CHF 153'600.00 besser abschneidet.

2180	Tagesbetreuung	Eine Zunahme der Anzahl betreuter Kinder sorgte für höhere Elternbeiträge wie auch Subventionszahlungen vom Kanton. Das Ergebnis fällt um CHF 196'400.00 besser aus.
2190	Schulleitung und Schulverwaltung	Beide Bereiche, Personal- und Sachaufwand, liegen unter dem Budget. Das führt dazu, dass das Ergebnis um CHF 54'900.00 besser ausfällt.
2195	Schülertransporte	Komplett ausbleibende Subventionszahlungen von Seiten Kanton haben zur Folge, dass ein Mehraufwand von CHF 20'100.00 stehen bleibt. Die Subventionszahlungen setzen voraus, dass neben diversen anderen Voraussetzungen, mindestens 10% aller schulpflichtigen Kinder (eingerechnet werden auch Kinder, welche in Nachbargemeinden zur Schule gehen) mit dem Schülertransportbus chauffiert werden. Die Gemeinde Kirchberg erreicht ein Wert von 9.15%. Aufgrund der geografischen Lage der Gemeinde, wird der Schülertransport auch in Zukunft weiterhin aufrecht erhalten bleiben.
2197	Schulsozialdienst	Die neuen Räumlichkeiten am Reinhardweg 9 (zusammen mit der Kinder- und Jugendarbeit, kakerlak), sorgen für höhere Miet- und Nebenkosten. Zudem mussten auf das Schuljahr 2022/2023 die Stellenprozente um 30% erhöht werden. Ein neuer Vertrag über die Kostenaufteilung der Schulsozialarbeit mit dem Gemeindeverband führten in dieser Funktion am Schluss zu Minderkosten von CHF 11'700.00.

### 3 Kultur, Sport und Freizeit, Kirche

	Jahresrechnung 2022		Budget 2022		Jahresrechnung 2021	
	Aufwand	Ertrag	Aufwand	Ertrag	Aufwand	Ertrag
Nettoaufwand	1'218'253.09	339'931.00 <b>878'322.09</b>	1'130'630.00	281'500.00 849'130.00	1'030'289.59	278'747.65 751'541.94

Der Bereich schloss um CHF 29'200.00 oder 3.4% unter dem Budget ab.

3290	Übrige Kultur	Der Bereich Sachaufwand sorgt dafür, dass die Ausgaben um CHF 4'100.00 unter Budget liegen.
3320	Massenmedien	Die Neugestaltung der Gemeindebroschüre 3422 inkl. dem Setzen des Textes liegen mit CHF 10'900.00 über dem Budget. Die intern eingesparte Zeit wird in anderen Bereichen wie z.B. der Betreuung und Weiterentwicklung der Gemeindeforum investiert.
3410	Sportplätze	Die Abschreibungen für die neue Lichtenanlage (LC-Platz und Hauptfeld Birkenring) liegen um CHF 11'900.00 höher, da bei der Budgetierung angenommen wurde, dass die Klassierung dieser Anlage über einen längeren Zeithorizont abgeschrieben wird. Einsparungen bei den Stromkosten und den übrigen Sachkosten wie auch tiefere Aufwände durch interne Dienstleistungen sorgen dafür, dass das Ergebnis in dieser Funktion am Schluss um CHF 2'900.00 unter dem Budget liegt.

- 3411 Schwimmbad Ein Rekordsommer sorgte für rekordhohe Eintritte. Für die Gewährleistung des Schwimmbadbetriebes musste entsprechend Personal eingesetzt werden. Der Aufwand in diesem Bereich liegt um CHF 74'100.00 über dem Budget. In dieser Summe wurde auch eine Rückstellung für rückwirkende (inkl. Vorjahre) Entschädigungen für Wochenendeinsätze gebucht. Trotz der höheren Einnahmen von CHF 26'100.00 liegt das Ergebnis bei minus CHF 256'800.00 und somit um CHF 50'900.00 unter dem Budget.
- 3412 Sporthalle Grossmatt Aus dem Hallenbetrieb liegen die Gesamterträge um CHF 34'100.00 höher. Die Beleuchtung bei der Skateranlage wurde fälschlicherweise nicht budgetiert und sorgten für einen Zusatzaufwand von CHF 18'600.00. Trotzdem schliesst das Gesamtergebnis in dieser Funktion um CHF 29'500.00 besser ab.
- 3420 Parkanlagen und Wanderwege Leicht höhere interne Verrechnungen für den Unterhalt der Parkanlagen und Wanderwege führten zu einer Erhöhung des Aufwands von CHF 4'300.00 gegenüber dem Budget.

#### 4 Gesundheit

	Jahresrechnung 2022		Budget 2022		Jahresrechnung 2021	
	Aufwand	Ertrag	Aufwand	Ertrag	Aufwand	Ertrag
Nettoaufwand	44'535.85	-161.20 <b>44'697.05</b>	50'400.00	0.00 50'400.00	47'486.65	982.50 46'504.15

Der Nettoaufwand lag um CHF 5'700.00 oder 11.3% unter dem Budgetwert.

- 4330 Schulgesundheitsdienst Kleinere Einsparungen in allen Bereichen führen zu einer Besserstellung von CHF 1'300.00
- 4331 Schulzahnpflege Weniger hohe Zahnarztkosten sorgten für Aufwandminderungen von CHF 6'600.00.
- 4900 Gesundheitswesen, übriges In diesem Bereich wurden vor allem sämtliche in direkter Verbindung stehenden Präventionsmassnahmen, wie z.B. Desinfektionsmittel und -Geräte, Masken und Selbsttests gegen das COVID-19-Virus verbucht. Die Gesamtkosten lagen um CHF 2'000.00 über Budget.



## 5 Soziale Sicherheit

	Jahresrechnung 2022		Budget 2022		Jahresrechnung 2021	
	Aufwand	Ertrag	Aufwand	Ertrag	Aufwand	Ertrag
Nettoaufwand	17'786'215.61	12'784'281.44 <b>5'001'934.17</b>	20'550'300.00	15'285'910.00 5'264'390.00	18'905'667.17	14'099'936.15 4'805'731.02

Der Nettoaufwand fiel um rund CHF 262'500.00 oder 5.0% tiefer aus als budgetiert.

- 5310 Alters- und Hinterlassenenversicherung AHV Der Betrieb AHV-Zweigstelle lag leicht unter Budget.
- 5320 Ergänzungsleistungen AHV/IV Der Gemeindeanteil am Lastenausgleich fiel um CHF 58'300.00 tiefer aus als prognostiziert.
- 5350 Leistungen an das Alter Der Gesamtaufwand liegt CHF 16'100.00 tiefer als budgetiert. Die Erarbeitung des Altersleitbildes, resp. eines Generationenleitbildes, wurde auf 2023 aufgeschoben und wird in Zusammenarbeit mit den Gemeinden Lyssach, Aefligen und Rüti bei Lyssach erarbeitet.
- 5410 Familienzulagen Die Zulagen für Nichterwerbstätige (Gemeindeanteil) liegen CHF 7'300.00 unter dem Budget.
- 5430 Alimentenbevorschussung und -inkasso Der budgetierte Aufwandüberschuss von CHF 351'800.00 wurde um CHF 67'100.00 unterboten. Der Saldo aus dieser Funktion wird durch den Lastenausgleich Sozialhilfe getragen.
- 5440 Jugendschutz allgemein Der Kostenanteil an die regionale Kinder- und Jugendarbeit kakerlak liegt praktisch auf Budgethöhe.
- 5444 Offene Kinder- und Jugendarbeit Tiefere Personalkosten konnten die Mehrkosten aufgrund des Umzugs in die Liegenschaft am Reinhardweg 9 (zusammen mit dem Schulsozialdienst) praktisch komplett auffangen.
- 5451 Kinderkrippen und Kinderhorte Die Betreuungsgutscheine liegen um CHF 14'600.00 tiefer als angenommen. Entsprechend werden auch weniger Subventionen durch den Kanton ausbezahlt, was zu einem Nettominderaufwand von CHF 4'600.00 führt.
- 5720 Gesetzliche wirtschaftliche Hilfe Bei der Erstellung des Budget 2022 (Mitte 2021) musste aufgrund der unklaren Wirtschaftslage und auf Basis von Empfehlungen des Kantons angenommen werden, dass die wirtschaftliche Hilfe massiv zunehmen wird. Nachträglich kann dies verneint werden. Die Funktion schliesst um CHF 1'922'400.00 besser ab. Wie bereits unter der Funktion 5430 erwähnt, wird auch dieser Saldo durch den Lastenausgleich Sozialhilfe getragen.
- 5796 Regionaler Sozialdienst Die Reorganisation der Abteilung Soziales mit teilweise unvermeidbaren Doppelbesetzungen verursachte Mehrkosten im Personalbereich von rund CHF 75'400.00. Tiefere Fallpauschalen aus der wirtschaftlichen Hilfe sorgten zusätzlich für höhere nicht lastenausgleichsberechtigte Kosten von

CHF 142'500.00 auf CHF 392'300.00. Die Weiterverrechnung an die Anschlussgemeinden erfolgt gemäss deren Einwohnerzahlen. Der Anteil der Gemeinde Kirchberg beträgt rund CHF 111'000.00.

5799 Lastenausgleich Sozialhilfe

Der Gemeindeanteil an den Gesamtausgaben fiel um CHF 225'000.00 tiefer aus als prognostiziert. Bedingt durch die aufwandseitig tiefere wirtschaftliche Hilfe (siehe Funktion 5720) und weitere Einflüsse lag die Rückerstattung des Kantons um CHF 2'084'600.00 unter dem budgetierten Betrag.

## 6 Verkehr und Nachrichtenübermittlung

	Jahresrechnung 2022		Budget 2022		Jahresrechnung 2021	
	Aufwand	Ertrag	Aufwand	Ertrag	Aufwand	Ertrag
Nettoaufwand	2'174'594.78	798'246.25 <b>1'376'348.53</b>	2'245'450.00	673'500.00 1'571'950.00	2'247'183.80	785'255.70 1'461'928.10

Der Bereich Verkehr und Nachrichtenübermittlung, inkl. Werkhof, schloss um CHF 195'600.00 oder 12.4% besser ab als budgetiert.

6150 Gemeindestrassen

Der Abschreibungsaufwand wurde im Budget um CHF 73'600.00 höher eingesetzt. Noch nicht begonnene oder in Realisierung befindende Projekte wie auch zu hoch budgetierten Abschreibungen führen zu dieser Abweichung. Der Nettomehrertrag von CHF 106'600.00 deckten die Mehraufwendungen im Personal- und Sachaufwandbereich bei weitem. Das Gesamtergebnis dieser Funktion schliesst um CHF 124'200.00 besser ab.

6155 Parkplätze

Die Mehrkosten durch die Erhöhung der Anzahl Kontrollen werden durch höhere Bussenerträgen gedeckt. Dieser Bereich liegt um CHF 3'700.00 über dem Budget.

6220 Regionalverkehr

Die Kosten (Defizitübernahme) für den Moonliner-Betrieb werden nicht mehr separat verrechnet und neu unter der Funktion 6291, zusammen mit den restlichen Kosten für den öffentlichen Verkehr verbucht. Ausbleibende Aufwendungen für den Unterhalt der Bushaltestellen führen gesamthaft zu einer Besserstellung des Ergebnisses von CHF 9'400.00.

6290 Öffentlicher Verkehr

Die Erlöse der Tageskarten haben sich im Jahr 2022 sehr erfreulich entwickelt und liegen sogar über dem Niveau vor der Pandemie. Ein Mehrertrag von CHF 10'700.00 konnte verbucht werden.

6291 Gemeindeanteil Öffentlicher Verkehr

Der Gemeindeanteil am Lastenausgleich öV lag um CHF 33'700.00 unter den gemäss Prognosen errechneten Wert.

6340 Verkehrsplanung allgemein

Das Projekt Begegnungszone Schulweg – Beundenweg wurde im Jahr 2022 abgeschlossen. Allerdings stehen die Verkehrsberuhigungsmassnahmen Dorfstrasse Bütikofen noch in der Ausführung und konnten nicht aktiviert werden. Projektierungskosten durch Dritte blieben 2022 unter dem Budget, weshalb gesamthaft tiefere Kosten von CHF 16'100.00 ausgewiesen werden.

## 7 Umweltschutz und Raumordnung

	Jahresrechnung 2022		Budget 2022		Jahresrechnung 2021	
	Aufwand	Ertrag	Aufwand	Ertrag	Aufwand	Ertrag
Nettoaufwand	2'152'834.84	1'839'917.45 <b>312'917.39</b>	2'724'400.00	2'343'600.00 380'800.00	2'519'227.50	2'195'968.30 323'259.20

Der Nettoaufwand lag um CHF 67'900.00 oder 17,8% unter dem Budget.

- 7101 Wasserversorgung Die Spezialfinanzierung schloss mit einem Aufwandüberschuss von CHF 152'100.00 ab; budgetiert war ein solcher von CHF 132'100.00. Dieser Betrag konnte problemlos dem Eigenkapital (Fonds Rechnungsausgleich) entnommen werden. Zur Abweichung von rund CHF 20'000.00 trugen unter dem Budget liegende Einnahmen der Anschlussgebühren, welche nicht komplett durch tiefere Sachaufwandkosten gedeckt werden konnten.  
Bestände der Spezialfinanzierungskonten nach Abschluss: Werterhalt 5,13 Mio. Franken; Rechnungsausgleich 1,06 Mio. Franken.
- 7201 Abwasserentsorgung Gegenüber dem Budget schliesst das Ergebnis um CHF 189'100.00 besser ab. Zu hoch definierten Gesamteinlagen in den Fonds Werterhalt und tiefere Beiträge an den Gemeindeverband ARA Region Burgdorf – Fraubrunnen führten zur Besserstellung.  
Bestände der Spezialfinanzierungskonten nach Abschluss: Werterhalt 6,24 Mio. Franken; Rechnungsausgleich 0,85 Mio. Franken.
- 7301 Abfall Die Rechnung schloss mit einem Ertragsüberschuss von CHF 11'400.00 um CHF 17'500.00 besser ab als budgetiert. Das Eigenkapital der Spezialfinanzierung Abfall beträgt per Ende Jahr 0.32 Mio. Franken, was nach wie vor sehr gut ist.
- 7410 Gewässerverbauungen Netto resultierte eine Aufwandminderung von CHF 18'000.00.
- 7716 Regionale Friedhoforganisation Der Beitrag an den Gemeindeverband fiel um CHF 19'000.00 tiefer aus als budgetiert.
- 7900 Raumordnung allgemein Aufgrund von höher budgetierten Abschreibungen resultierte eine Besserstellung von CHF 9'400.00.

## 8 Volkswirtschaft

	Jahresrechnung 2022		Budget 2022		Jahresrechnung 2021	
	Aufwand	Ertrag	Aufwand	Ertrag	Aufwand	Ertrag
Nettoertrag	80'527.98 <b>854'434.12</b>	934'962.10	84'800.00 850'200.00	935'000.00	55'871.70 881'681.91	937'553.61

Der Nettoertrag fiel um CHF 4'200.00 oder 0.5% besser aus als erwartet.

8200 Forstwirtschaft                      Das Ergebnis der Forstarbeiten weicht um rund CHF 2'200.00 vom Budget ab (Mehraufwand). Begründet wird dies durch Mehrleistungen via interner Verrechnung durch den Werkhof.

8710 Elektrizität allgemein              Der Ertrag fiel um CHF 1'300.00 höher aus als budgetiert. Leicht höhere Konzessionsabgaben der EnerCom Kirchberg AG sowie auf Budget liegende Abgaben der Localnet AG Burgdorf für das Versorgungsgebiet Wangele, Gyrisberg, Eyzälg und Wiesenweg führten zu dieser Besserstellung.

## 9 Finanzen und Steuern

	Jahresrechnung 2022		Budget 2022		Jahresrechnung 2021	
	Aufwand	Ertrag	Aufwand	Ertrag	Aufwand	Ertrag
Nettoertrag	3'372'673.59 <b>13'735'999.60</b>	17'108'673.19	2'305'100.00 15'095'300.00	17'401'200.00	3'346'862.01 13'725'222.89	17'072'084.90

Der Nettoertrag lag um rund CHF 1'359'300.00 oder 9.0% unter dem Budget. Dabei ist zu berücksichtigen, dass unter HRM2 die Erfolgsrechnung ausgeglichen dargestellt wird. Die Zuweisung von CHF 860'000.00 an die SF Vorfinanzierung Verwaltungsvermögen ist als ausserordentlicher Aufwand verbucht. Das Budget 2022 sah im Allgemeinen Haushalt einen Fehlbetrag von CHF 841'600.00 vor!

9100 Allgemeine Gemeindesteuern              Die Erträge der Hauptsteuerarten (Einkommens- und Vermögenssteuern der natürlichen Personen, Gewinn- und Kapitalsteuern der juristischen Personen) lagen um rund CHF 204'400.00 unter den Erwartungen. Bei den Quellensteuererträgen resultierte ein Mehrertrag von rund CHF 180'500.00. Die Wertberichtigung auf gefährdeten Steuereinnahmen mussten um CHF 69'000.00 erhöht werden.

9101 Sondersteuern                              Die Erträge dieser Steuerarten lagen insgesamt um CHF 484'300.00 über dem Budget. Mehrerträge fielen sowohl bei den Grundstückgewinnsteuern (plus CHF 418'800.00) wie auch bei den Steuern aus Sonderveranlagungen (plus CHF 66'000.00) an.

9102 Liegenschaftssteuern                      In diesem Bereich resultierte ein Mehrertrag von CHF 26'000.00.

9300 Finanz- und Lastenausgleich              Der Gemeindeanteil beim Lastenausgleich *Neue Aufgabenteilung* liegt CHF 2'700.00 unter dem Budget. Beim *Disparitätenabbau* musste ein zusätzlicher Aufwand von CHF 70'200.00 gebucht werden. Der soziodemografische Zuschuss an die Gemeinde fällt um CHF 2'300.00 unter den Erwartungen.

9500 Ertragsanteile, übrige	Die Erbschafts- & Schenkungssteuern liegen um rund CHF 5'600.00 unter dem Budget. Positiv wirkte sich hingegen die höhere Ausschüttung der Ertragsanteile der direkten Bundessteuern von CHF 18'600.00 aus.
9610 Zinsen	Budgetiert war ein Ertrag von CHF 13'600.00. Grössere Abweichungen resultierten bei den Verzugszinsen auf den Steuern und den intern verrechneten Zinsen. Diese Bereiche hatten zur Folge, dass gegenüber dem Budget ein Aufwandüberschuss von CHF 5'700.00 stehen bleibt.
9630 Liegenschaften des Finanzvermögens	Massiv gestiegene Heizkosten, welche nur teilweise via die Nebenkosten weiterverrechnet werden konnten, führten in dieser Funktion zu einem Nettomindertrag von CHF 32'200.00.
9690 Finanzvermögen	Dieser Bereich schloss gegenüber dem Budget um CHF 289'600.00 besser ab. Der Verkauf eines Grundstücks und eine Löschung einer Dienstbarkeit führten zu nicht geplanten Einnahmen von CHF 340'000.00. Buchverluste auf Anlagengütern, welche verkauft oder nicht mehr verwendet werden konnten, führten auf der Sollseite zu nicht budgetierten Kosten von CHF 55'300.00.
9900 Nicht aufgeteilte Posten, Art. 84 GV	Da im Budget keine Einlage in die finanzpolitischen Reserven berücksichtigt wurde, fiel diese um CHF 5'402.10 höher aus.
9901 Abschreibungen bestehendes Verwaltungsvermögen	Der Abschreibungsaufwand liegt auf Budgetniveau.
9902 Einlage in Spezialfinanzierung Vorfinanzierung Verwaltungsvermögen	Hier ist die bereits mehrmals erwähnte, nicht budgetierte Einlage von CHF 860'000.00 vorgesehen. Aufgrund des guten Rechnungsergebnisses und den gemäss Finanzplan in den nächsten Jahren anstehenden Investitionen, hat der Gemeinderat diese Einlage beschlossen bzw. beantragt diese der Gemeindeversammlung als <b>Nachkredit</b> zu genehmigen.

## 4.2 Investitionsrechnung

		Rechnung 2022		Budget 2022		Rechnung 2021	
		Ausgaben	Einnahmen	Ausgaben	Einnahmen	Ausgaben	Einnahmen
	<b>INVESTITIONSRECHNUNG</b>	<b>3'154'019.17</b>	<b>3'154'019.17</b>	<b>4'486'000.00</b>	<b>4'486'000.00</b>	<b>4'165'219.75</b>	<b>4'165'219.75</b>
<b>0</b>	<b>Allgemeine Verwaltung</b> Nettoausgaben	<b>117'666.15</b>	<b>84'061.82</b> 33'604.33			<b>131'010.30</b>	131'010.30
<b>1</b>	<b>Öffentliche Ordnung und Sicherheit, Verteidigung</b> Nettoausgaben	<b>177'442.95</b>	177'442.95	<b>320'000.00</b>	320'000.00	<b>262'818.70</b>	262'818.70
<b>2</b>	<b>Bildung</b> Nettoausgaben	<b>226'554.35</b>	<b>80'000.00</b> 146'554.35	<b>805'000.00</b>	<b>80'000.00</b> 725'000.00	<b>733'467.60</b>	733'467.60
<b>3</b>	<b>Kultur, Sport und Freizeit, Kirche</b> Nettoausgaben	<b>353'996.15</b>	<b>5'460.00</b> 348'536.15	<b>240'000.00</b>	240'000.00	<b>345'717.45</b>	345'717.45
<b>5</b>	<b>Soziale Sicherheit</b> Nettoeinnahmen	14'000.00	<b>14'000.00</b>	14'000.00	<b>14'000.00</b>	14'000.00	<b>14'000.00</b>
<b>6</b>	<b>Verkehr und Nachrichtenübermittlung</b> Nettoausgaben	<b>1'798'643.65</b>	<b>16'674.80</b> 1'781'968.85	<b>2'272'000.00</b>	2'272'000.00	<b>2'439'275.70</b>	2'439'275.70
<b>7</b>	<b>Umweltschutz und Raumordnung</b> Nettoausgaben	<b>271'162.75</b>	<b>8'356.55</b> 262'806.20	<b>755'000.00</b>	755'000.00	<b>238'930.00</b>	238'930.00
<b>9</b>	<b>Finanzen und Steuern</b> Nettoeinnahmen	<b>208'553.17</b> 2'736'912.83	<b>2'945'466.00</b>	<b>94'000.00</b> 4'298'000.00	<b>4'392'000.00</b>	<b>14'000.00</b> 4'137'219.75	<b>4'151'219.75</b>

## 5 Sachgruppen 5.1 Erfolgsrechnung

		Rechnung 2022		Budget 2022		Rechnung 2021	
		Aufwand	Ertrag	Aufwand	Ertrag	Aufwand	Ertrag
	<b>Erfolgsrechnung</b>	<b>37'842'810.87</b>	<b>37'842'810.87</b>	<b>40'677'610.00</b>	<b>40'677'610.00</b>	<b>38'866'755.17</b>	<b>38'866'755.17</b>
<b>3</b>	<b>Aufwand</b>	<b>37'831'458.53</b>		<b>40'677'610.00</b>		<b>38'774'505.98</b>	
30	Personalaufwand	6'947'497.22		7'134'610.00		6'814'678.70	
31	Sach- und übriger Betriebsaufwand	4'497'704.07		4'723'980.00		4'397'070.38	
33	Abschreibungen Verwaltungsvermögen	1'525'133.20		1'708'400.00		1'447'923.20	
34	Finanzaufwand	164'073.41		136'500.00		140'627.22	
35	Einlagen in Fonds und Spezialfinanzierungen	655'600.00		748'800.00		655'600.00	
36	Transferaufwand	22'126'412.56		25'238'720.00		23'221'302.14	
37	Durchlaufende Beiträge	80'661.80		78'500.00		77'215.85	
38	Ausserordentlicher Aufwand	865'402.10				1'089'434.59	
39	Interne Verrechnungen	968'974.17		908'100.00		930'653.90	
<b>4</b>	<b>Ertrag</b>		<b>37'558'947.60</b>		<b>39'293'010.00</b>		<b>38'840'956.04</b>
40	Fiskalertrag		16'156'596.30		15'676'000.00		16'492'495.85
41	Regalien und Konzessionen		323'260.85		322'000.00		324'533.61
42	Entgelte		6'842'585.72		7'145'500.00		6'815'039.29
43	Verschiedene Erträge		26'380.67		35'000.00		100'074.16
44	Finanzertrag		1'020'800.47		720'400.00		607'294.35
45	Entnahmen Fonds u. Spezialfinanzierungen		27'677.55		51'400.00		24'841.80
46	Transferertrag		11'510'431.07		13'504'410.00		12'867'228.23
47	Durchlaufende Beiträge		80'661.80		78'500.00		77'215.85
48	Ausserordentlicher Ertrag		601'579.00		851'700.00		601'579.00
49	Interne Verrechnungen		968'974.17		908'100.00		930'653.90
<b>9</b>	<b>Abschlusskonten</b>	<b>11'352.34</b>	<b>283'863.27</b>	<b>1'384'600.00</b>	<b>1'384'600.00</b>	<b>92'249.19</b>	<b>25'799.13</b>
90	Abschluss Erfolgsrechnung	11'352.34	283'863.27	1'384'600.00	1'384'600.00	92'249.19	25'799.13

## Investitionsrechnung

		Rechnung 2022		Budget 2022		Rechnung 2021	
		Ausgaben	Einnahmen	Ausgaben	Einnahmen	Ausgaben	Einnahmen
	<b>Investitionsrechnung</b>	<b>3'154'019.17</b>	<b>3'154'019.17</b>	<b>4'486'000.00</b>	<b>4'486'000.00</b>	<b>4'165'219.75</b>	<b>4'165'219.75</b>
<b>5</b>	<b>Investitionsausgaben</b>	<b>3'154'019.17</b>		<b>4'486'000.00</b>		<b>4'165'219.75</b>	
50	Sachanlagen	2'506'019.95		4'032'000.00		3'949'485.25	
52	Immaterielle Anlagen	439'446.05		360'000.00		201'734.50	
59	Übertrag an Bilanz	208'553.17		94'000.00		14'000.00	
<b>6</b>	<b>Investitionseinnahmen</b>		<b>3'154'019.17</b>		<b>4'486'000.00</b>		<b>4'165'219.75</b>
60	Übertragung Sachanlagen ins Finanzvermögen		89'821.82				
61	Rückerstattungen		5'460.00				
63	Investitionsbeiträge für eigene Rechnung		19'271.35				
64	Rückzahlung von Darlehen		94'000.00		94'000.00		14'000.00
69	Übertrag an Bilanz		2'945'466.00		4'392'000.00		4'151'219.75
	<b>Nettoinvestitionen</b>	<b>2'736'912.83</b>		<b>4'298'000.00</b>		<b>4'137'219.75</b>	



## Geldflussrechnung

### Gesamthaushalt

#### Kirchberg

Bezeichnung	CHF 2022	CHF 2021
<b>Geldfluss aus betrieblicher Tätigkeit</b>		
(-) Aufwandüberschuss / Ertragsüberschuss	-272'510.93	66'450.06
Abschreibungen Verwaltungsvermögen	1'525'133.20	1'447'923.20
Abschreibungen Investitionsbeiträge	0.00	0.00
Einlagen in das Eigenkapital	865'402.10	1'089'433.59
(-) Entnahmen aus dem Eigenkapital	-601'579.00	-601'579.00
Verluste aus Verkauf Finanzanlagen FV und Übertragung Finanzanlagen FV ins VV / (-) Gewinne aus Verkauf Finanzanlagen FV	0.00	0.00
(-) Gewinne aus Verkauf Sachanlagen FV / Verluste aus Veräusserung Sachanlagen FV und Übertragung Sachanlagen FV ins	-184'678.18	0.00
(-) Wertberichtigungen Anlagen FV / Wertberichtigungen Anlagen FV	-369.75	-4'901.40
Wertberichtigungen Darlehen/Beteiligungen VV	0.00	0.00
(-) Aufwertung VV	0.00	0.00
Abnahme/(-) Zunahme Forderungen	1'892'638.20	1'176'476.63
Abnahme/(-) Zunahme Vorräte	0.00	0.00
(-) Zunahme/Abnahme aktive Rechnungsabgrenzungen	-49'711.80	-83'675.09
(-) Abnahme/Zunahme Laufende Verbindlichkeiten	-411'218.98	353'527.69
Zunahme/(-) Abnahme kurzfr. Rückstellungen	43'825.00	-90'000.00
(-) Abnahme/Zunahme passive Rechnungsabgrenzungen	-333'476.10	376'763.60
(-) Abnahme/Zunahme langfr. Rückstellungen	0.00	0.00
Zunahme/(-) Abnahme Spezialfinanzierungen im EK und Vorfinanzierungen	627'922.45	630'758.20
<b>Geldfluss aus betrieblicher Tätigkeit</b>	<b>3'101'376.21</b>	<b>4'361'177.48</b>

## Geldflussrechnung

### Gesamthaushalt

#### Kirchberg

Bezeichnung	CHF 2022	CHF 2021
<b>Geldfluss aus Investitionstätigkeit</b>		
Zahlungen für Nettoinv. Sachanlagen + Immat. Anlagen+ Investitionsbeiträge VV	-3'104'958.40	-3'896'213.30
(-) Auszahlungen für Darlehen/Beteiligungen VV	0.00	0.00
Einzahlung für Darlehen/Beteiligungen VV	94'000.00	14'000.00
(-) Kauf Sachanlagen FV	0.00	-1'499'741.90
Verkauf Sachanlagen FV	274'500.00	0.00
(-) Investitionen Sachanlagen FV	0.00	0.00
<b>Geldfluss aus Investitionstätigkeit</b>	<b>-2'736'458.40</b>	<b>-5'381'955.20</b>
<b>Geldfluss aus Finanzierungstätigkeit</b>		
(-) Abnahme/ Zunahme Kontokorrente mit Dritten	-199'602.40	2'618.05
Aufnahme kurzfristige Finanzverbindlichkeiten	2'000'000.00	30'255'257.44
(-) Rückzahlung kurzfristige Finanzverbindlichkeiten	-2'000'000.00	-29'255'257.44
Aufnahme langfristige Finanzverbindlichkeiten	2'000'000.00	0.00
(-) Rückzahlung langfristige Finanzverbindlichkeiten	-1'000'000.00	-1'100'000.00
(-) Abnahme/Zunahme Stiftungen, Legate, Zuwendungen im FK sowie Fonds im FK	-14'979.64	-1'332.45
<b>Geldfluss aus Finanzierungstätigkeit</b>	<b>785'417.96</b>	<b>-98'714.40</b>
<b>Total Geldfluss</b>	<b>1'150'335.77</b>	<b>-1'119'492.12</b>
Bestand Flüssige Mittel und kurzfristige Geldanlagen 1.1.	2'778'105.57	3'897'597.69
<b>Bestand Flüssige Mittel und kurzfristige Geldanlagen 31.12.</b>	<b>3'928'441.34</b>	<b>2'778'105.57</b>
<i>Kontrollrechnung: Differenz</i>	<i>0.00</i>	<i>0.00</i>

## 7 FINANZKENNZAHLEN

### 7.1 Gesamthaushalt

Kennzahl	Jahresrechnung 2022	Ø 5 Jahre	Kommentar/Interpretation (Richtwerte: Amt für Gemeinden und Raumordnung)
Nettoverschuldungsquotient	-76.64%	-87.22%	Negativer Wert: Gemeinde verfügt über Nettovermögen
Selbstfinanzierungsgrad	78.35%	82.05%	Ein SFG (ist hohen Schwankungen ausgesetzt) von > 100% darf als ideal bezeichnet werden.
Zinsbelastungsanteil	0.04%	0.00%	Negativer Wert: Vermögensertrag höher als Passivzinsen
Bruttoverschuldungsanteil	21.79%	21.50%	Wert < 50%: Sehr gut
Investitionsanteil	8.05%	8.11%	Anteil unter 10%: Schwache Investitionstätigkeit
Kapitaldienstanteil	4.26%	3.63%	Wert < 5%: Geringe Belastung
Nettoschuld in Franken pro Einwohner	- Fr. 1'732.80	- Fr. 1'990.36	Negativer Wert: Gemeinde verfügt über Nettovermögen
Selbstfinanzierungsanteil	5.94%	6.39%	Wert 5% - 15%: Mittlerer Bereich
Nettozinsbelastungsanteil	-2.10%	+0.40%	Wert 0% - 1%: tiefe Belastung; 3% - 5% hohe Belastung
Massgebliches Eigenkapital pro Einwohner	Fr. 2'113.54	Fr. 1'938.10	Fr. 0 – Fr. 2'000: Geringes massgebliches Eigenkapital/Einw.

### 7.2 Allgemeiner Haushalt

Kennzahl	Jahresrechnung 2022	Ø 5 Jahre	Kommentar/Interpretation
Selbstfinanzierungsgrad	69.43%	57.71%	Ein SFG (ist hohen Schwankungen ausgesetzt) von > 100% darf als ideal bezeichnet werden
Bilanzüberschussquotient	33.06%	32.76%	(Bilanzüberschuss in % der direkten Steuern und des Finanzausgleichs). Wert 30% - 60%: Mittlerer Bereich.

### 7.3 Spezialfinanzierung Wasserversorgung

Kennzahl	Jahresrechnung 2022	Ø 5 Jahre	Kommentar/Interpretation
Selbstfinanzierungsgrad	25.05%	106.06%	Werte zwischen 80% & 100% sind gut. >100% = sehr gut
Kostendeckungsgrad	40.95%	75.27%	Kostendeckungsgrad unter 100%: Aufwandüberschuss
Werterhaltungsquote	32.59%	30.28%	Verhältnis Fonds „Werterhalt“ zu Wiederbeschaffungswert

### 7.4 Spezialfinanzierung Abwasserentsorgung

Kennzahl	Jahresrechnung 2022	Ø 5 Jahre	Kommentar/Interpretation
Selbstfinanzierungsgrad	437.53%	7'214.61%	Ein SFG (ist hohen Schwankungen ausgesetzt) von > 100% darf als ideal bezeichnet werden.
Kostendeckungsgrad	89.24%	103.57%	Kostendeckungsgrad > 100%: Ertragsüberschuss
Werterhaltungsquote	13.46%	11.53%	Verhältnis Fonds „Werterhalt“ zu Wiederbeschaffungswert

### 7.5 Spezialfinanzierung Abfall

Kennzahl	Jahresrechnung 2022	Ø 5 Jahre	Kommentar/Interpretation
Selbstfinanzierungsgrad	100.00%	156.55%	Ein SFG (ist hohen Schwankungen ausgesetzt) von > 100% darf als ideal bezeichnet werden.
Kostendeckungsgrad	101.68%	103.08%	Kostendeckungsgrad > 100%: Ertragsüberschuss

### 7.6 Spezialfinanzierung Feuerwehr

Kennzahl	Jahresrechnung 2022	Ø 5 Jahre	Kommentar/Interpretation
Selbstfinanzierungsgrad	75.58%	153.46%	Wert > 100%: Ideal
Kostendeckungsgrad	96.57%	112.79%	Kostendeckungsgrad > 100%: Ertragsüberschuss

## 8 ANTRAG DER EXEKUTIVE

Gemäss Art. 71 der Gemeindeverordnung verabschiedet der Gemeinderat die Jahresrechnung 2022 der Einwohnergemeinde Kirchberg:

### ERFOLGSRECHNUNG

	Aufwand <b>Gesamthaushalt</b>	CHF	37'831'458.53
	Ertrag <b>Gesamthaushalt</b>	CHF	37'558'947.60
	<b>Aufwandüberschuss</b>	<b>CHF</b>	<b>-272'510.93</b>
davon			
	Aufwand <b>Allgemeiner Haushalt</b>	CHF	35'146'452.72
	Ertrag <b>Allgemeiner Haushalt</b>	CHF	35'146'452.72
	Ausgeglichenes Ergebnis	CHF	0.00
	Aufwand <b>Wasserversorgung</b>	CHF	257'541.70
	Ertrag <b>Wasserversorgung</b>	CHF	105'466.95
	Aufwandüberschuss	CHF	-152'074.75
	Aufwand <b>Abwasserentsorgung</b>	CHF	976'802.25
	Ertrag <b>Abwasserentsorgung</b>	CHF	871'651.04
	Aufwandüberschuss	CHF	-105'151.21
	Aufwand <b>Abfall</b>	CHF	674'025.10
	Ertrag <b>Abfall</b>	CHF	685'377.44
	Ertragsüberschuss	CHF	11'352.34
	Aufwand <b>Feuerwehr</b>	CHF	776'636.76
	Ertrag <b>Feuerwehr</b>	CHF	749'999.45
	Aufwandsüberschuss	CHF	-26'637.31

## INVESTITIONSRECHNUNG

Ausgaben	CHF	2'945'466.00
Einnahmen	CHF	208'553.17
Nettoinvestitionen	CHF	2'736'912.83

NACHKREDITE gemäss separater Tabelle

CHF 2'619'476.31

davon in Kompetenz der Gemeindeversammlung (Seite 56)

CHF 860'000.00

## ANTRAG

**Der Gemeindeversammlung vom 12. Juni 2023 wird beantrag:**

1. Den Nachkredit für die Einlage von CHF 860'000.00 in die Spezialfinanzierung Vorfinanzierung Verwaltungsvermögen zu genehmigen.
2. Die Jahresrechnung 2022 zu genehmigen.

Kirchberg, 27. März 2023

## GEMEINDERAT KIRCHBERG BE

Präsident

Andreas Wyss

Gemeindeschreiberin

Christine Hofer

Finanzverwalter

Mark van Baalen

## Bericht des Rechnungsprüfungsorgans zur Jahresrechnung 2022

An die Gemeindeversammlung der

### Einwohnergemeinde Kirchberg BE

Als Rechnungsprüfungsorgan haben wir die Jahresrechnung der Einwohnergemeinde Kirchberg BE bestehend aus Berichterstattung, Bilanz, Erfolgsrechnung, Investitionsrechnung, Geldflussrechnung und Anhang für das am 31. Dezember 2022 abgeschlossene Rechnungsjahr geprüft.

#### Verantwortung des Gemeinderates

Der Gemeinderat ist für die Aufstellung der Jahresrechnung in Übereinstimmung mit den kantonalen und kommunalen gesetzlichen Vorschriften verantwortlich. Diese Verantwortung beinhaltet die Ausgestaltung, Implementierung und Aufrechterhaltung eines internen Kontrollsystems mit Bezug auf die Aufstellung der Jahresrechnung, die frei von wesentlichen falschen Angaben als Folge von Verstössen oder Irrtümern ist. Darüber hinaus ist der Gemeinderat für die Anwendung sachgemässer Rechnungslegungsmethoden sowie die Vornahme angemessener Schätzungen verantwortlich.

#### Verantwortung des Rechnungsprüfungsorgans

Unsere Verantwortung ist es, aufgrund unserer Prüfung ein Prüfungsurteil über die Jahresrechnung abzugeben. Wir haben unsere Prüfung in Übereinstimmung mit den gesetzlichen Vorschriften und der Arbeitshilfe für Rechnungsprüfungsorgane (AH RPO, Ausgabe 2016) vorgenommen. Die Prüfung haben wir so zu planen und durchzuführen, dass wir hinreichende Sicherheit gewinnen, ob die Jahresrechnung frei von wesentlichen falschen Angaben ist.

Eine Prüfung beinhaltet die Durchführung von Prüfungshandlungen zur Erlangung von Prüfungsnachweisen für die in der Jahresrechnung enthaltenen Wertansätze und sonstigen Angaben. Die Auswahl der Prüfungshandlungen liegt im pflichtgemässen Ermessen des Prüfers. Dies schliesst eine Beurteilung der Risiken wesentlicher falscher Angaben in der Jahresrechnung als Folge von Verstössen oder Irrtümern ein. Bei der Beurteilung dieser Risiken berücksichtigt der Prüfer das interne Kontrollsystem, soweit es für die Aufstellung der Jahresrechnung von Bedeutung ist, um die den Umständen entsprechenden Prüfungshandlungen festzulegen, nicht aber um ein Prüfungsurteil über die Wirksamkeit des internen Kontrollsystems abzugeben. Die Prüfung umfasst zudem die Beurteilung der Angemessenheit der angewandten Rechnungslegungsmethoden, der Plausibilität der vorgenommenen Schätzungen sowie eine Würdigung der Gesamtdarstellung der Jahresrechnung. Wir sind der Auffassung, dass die von uns erlangten Prüfungsnachweise eine ausreichende und angemessene Grundlage für unser Prüfungsurteil bilden.

#### Prüfungsurteil

Nach unserer Beurteilung entspricht die Jahresrechnung für das am 31. Dezember 2022 abgeschlossene Rechnungsjahr den kantonalen und kommunalen gesetzlichen Vorschriften.

#### Berichterstattung aufgrund weiterer gesetzlicher Vorschriften

Wir bestätigen, dass wir die Anforderungen an die Befähigung gemäss Art. 123 GV und die besonderen Voraussetzungen gemäss Art. 124 GV erfüllen und keine mit unserer Unabhängigkeit nicht vereinbare Sachverhalte vorliegen.

Wir beantragen, die Jahresrechnung per 31. Dezember 2022 mit Aktiven und Passiven von Fr. 39'711'888.26 und einem Aufwandüberschuss (Gesamthaushalt) von Fr. 272'510.93 zu genehmigen.

Urtenen-Schönbühl, 25. April 2023

ROD Treuhand AG



Verena Langenegger  
Leitende Revisorin



Beat Bühler

## **10 GENEHMIGUNG DER JAHRESRECHNUNG**

Die Stimmberechtigten der Einwohnergemeinde Kirchberg haben die Jahresrechnung 2022 gemäss dem vorstehenden Antrag des Gemeinderates vom 27. März 2023 genehmigt.

Kirchberg, 12. Juni 2023

### **GEMEINDEVERSAMMLUNG**

NAMENS DER GEMEINDEVERSAMMLUNG

Marianne Nyffenegger  
Gemeindepräsidentin

Christine Hofer  
Gemeindeschreiberin



# 11 ANHANG

## 11.1 Regelwerk

### 11.1.1 Angewendetes Regelwerk

Der Rechnungsabschluss der Einwohnergemeinde Kirchberg ist in Übereinstimmung mit den geltenden kantonalen gesetzlichen Grundlagen erstellt worden.

Gemeindegesezt (GG, BSG 170.11)

Gemeindeverordnung (GV, BSG 170.111)

Direktionsverordnung über den Finanzhaushalt der Gemeinden (FHDV, BSG 170.511)

Diese orientieren sich gemäss Art. 70 Absatz 1 GG am Harmonisierten Rechnungslegungsmodell (HRM2) für die Kantone und Gemeinden laut Handbuch der Konferenz der Kantonalen Finanzdirektoren. Die kantonalen Bestimmungen weichen in einzelnen Bereichen von den Empfehlungen des HRM2 ab. Das Amt für Gemeinden und Raumordnung stellt eine Auflistung dieser Ausnahmen unter [www.gemeinden.dij.be.ch/de/start/muster-und-reglemente/gemeindefinanzen.html](http://www.gemeinden.dij.be.ch/de/start/muster-und-reglemente/gemeindefinanzen.html)  
> Bereich Jahresrechnung > Anhang zur Jahresrechnung: Anzuwendendes Regelwerk und Abweichungen (DOCX)

### 11.1.2 Bewertung Finanzvermögen

Vermögenswerte im Finanzvermögen werden bilanziert, wenn sie einen künftigen Nutzen erbringen und ihr Wert verlässlich ermittelt werden kann. Sie werden bei erstmaliger Bilanzierung zu Anschaffungs- bzw. Herstellungskosten bilanziert. Entstehen der Gemeinde keine Kosten, wird zum Verkehrswert zum Zeitpunkt des Zugangs bilanziert. Folgebewertungen erfolgen zum Verkehrswert am Bilanzstichtag, wobei eine systematische Neubewertung bei Liegenschaften mit Ausnahme von Baurechten alle fünf Jahre oder bei Änderung des amtlichen Wertes, bei allen anderen Vermögenswerten jährlich erfolgt. Die Bilanzwerte sind bei eingetretenen dauerhaften Wertminderungen oder Verlusten sofort zu berichtigen.

Das Finanzvermögen wurde gemäss Anhang 1 der Gemeindeverordnung neu bewertet. Die Neubewertungsreserve beläuft sich per 31.12.2022 auf **CHF 816'496.20**.

Bilanzkonto	Buchwert 01.01.2022	Zugang / Auf- wertung 2022	Abgang / Abwertung 2022	Buchwert 31.12.2022	Bewertungsmethode	Letztmalige Bewertung
10700.00 Akten und Anteilscheine	26'001.35	369.75		26'371.10	Verkehrswert	31.12.2022
10800.01 Parzelle Nr. 1012 Neuhof	807'975.00			807'975.00	Verkehrswert (Erzielte Verkaufspreise)	14.12.2021

10840.00 Gebäude Finanzvermögen	727'270.00			727'270.00	Amtlicher Wert x Faktor 1.4	31.12.2021
10840.01 Verwaltungsliegenschaft im Finanzvermögen (Anteil)	842'000.00			842'000.00	Amtlicher Wert x Faktor 1.4	01.01.2016 Einführung HRM2 (amtliche Neubewertung bis 31.12.2022 noch nicht erfolgt)
10840.02 Gebäude im Finanzvermögen, Reinhardweg 1, 1a, 1b	1'505'941.90			1'505'941.90	Kaufpreis gemäss Urnenab- stimmung vom 27.09.2020	01.01.2021

### 11.1.3 Bewertung Verwaltungsvermögen

Vermögenswerte im Verwaltungsvermögen werden bilanziert, wenn sie einen künftigen mehrjährigen öffentlichen Nutzen hervorbringen und ihr Wert verlässlich ermittelt werden kann. Sie werden zu Anschaffungs- bzw. Herstellungskosten nach der Nettomethode bilanziert und nach der definierten Nutzungsdauer linear abgeschrieben. Entstehen der Gemeinde keine Kosten, wird zum Verkehrswert zum Zeitpunkt des Zugangs bilanziert. Die Bilanzwerte sind bei eingetretenen dauerhaften Wertminderungen oder Verlusten sofort zu berichtigen. Die geltenden Anlagekategorien und Nutzungsdauern sind in Anhang 2 GV umschrieben.

### 11.1.4 Aktivierungsgrenzen

Allgemeiner Haushalt	CHF 50'000
Spezialfinanzierung Wasserversorgung	CHF 50'000
Spezialfinanzierung Abwasserentsorgung	CHF 50'000
Spezialfinanzierung Abfall	CHF 50'000
Spezialfinanzierung Feuerwehr	CHF 50'000

### 11.1.5 Bestehendes Verwaltungsvermögen

Das bestehende Verwaltungsvermögen per 31.12.2015 bei Übergang auf HRM2 wird linear über 10 Jahre abgeschrieben (Beschluss Gemeindeversammlung vom 7. Dezember 2015). Davon ausgenommen sind laut den Übergangsbestimmungen Art. T2-4 der Gemeindeverordnung vom 16.12.1998 (BGS 170.111):

- Darlehen und Beteiligungen des Verwaltungsvermögens,
- Verwaltungsvermögen, das nach den Vorschriften der besonderen Gesetzgebung abzuschreiben ist,
- Investitionen für Anlagen im Bau und
- das Verwaltungsvermögen in den Bereichen Wasser und Abwasser.

## 11.2 Grundlagen der Jahresrechnung

Als Grundlage für die Jahresrechnung 2022 dienen das Budget 2022 und die Vorjahresrechnung 2021.

Genehmigung / Prüfung

	<b>Budget 2022</b>	<b>Jahresrechnung 2021</b>
Gemeinderat	11. Oktober 2021	28. März 2022
Bestätigungsbericht Rechnungsprüfungsorgan	---	20. April 2022
Gemeindeversammlung	13. Dezember 2021	13. Juni 2022

## 11.3 Eigenkapitalnachweis 2022

Eigenkapital per 01.01.2022			Veränderungsnachweis			Eigenkapital per 31.12.2022					
CHF			Erhöhung (+) durch		Reduktion (-) durch		CHF				
29	Eigenkapital	30'571'126	CHF		CHF		29	Eigenkapital	31'190'360		
290	Verpflichtungen (+) bzw. Vorschüsse (-) gegenüber Spez.finanzierungen	7'874'458	Einlagen in SF EK		11'352	Entnahmen aus SF EK		-678'863	290	Verpflichtungen (+) bzw. Vorschüsse (-) gegenüber Spez.finanzierungen	7'206'947
29000	SF Feuerwehr zweiseitig	1'447'415	9010.00	0	9011.00	-26'637	29000	SF Feuerwehr einseitig	1'420'778		
29001	SF Wasserversorgung	1'214'230	9010.00	0	9011.00	-152'075	29001	SF Wasserversorgung	1'062'155		
29002	SF Abwasserentsorgung	953'558	9010.00	0	9011.00	-105'151	29002	SF Abwasserentsorgung	848'406		
29003	SF Abfall	309'256	9010.00	11'352	9011.00	0	29003	SF Abfall	320'608		
29004	Elektrizität; EnerCom Kirchberg AG (GV Art. 85a)	3'950'000		0	4898.00	-395'000	29004	Elektrizität; EnerCom Kirchberg AG (GV Art. 85a)	3'555'000		
293	Vorfinanzierungen	17'119'797	Einlagen in Vorfinanzierungen EK		1'515'600	Entnahmen aus Vorfinanzierungen des EK		-27'678	293	Vorfinanzierungen	18'607'719
29300	Allgemeiner Haushalt	6'380'000	3893.00	860'000	4893.00	0	29300	Allgemeiner Haushalt	7'240'000		
29301	Wasserversorgung Werterhalt	4'946'825	3510.10/ 3510.50	196'600	4510.02	-16'297	29301	Wasserversorgung Werterhalt	5'127'128		
29302	Abwasserentsorgung Werterhalt	5'792'972	3510.10/ 3510.50	459'000	4510.02	-11'381	29302	Abwasserentsorgung Werterhalt	6'240'591		
294	Reserven	92'013	Einlagen		5'402	Entnahmen		0	294	Reserven	97'416
29400	Zusätzliche Abschreibungen	92'013	3894.00	5'402	4894.00		29400	Zusätzliche Abschreibungen	97'416		
296	Neubewertungsreserve Finanzvermögen	1'023'075	Einlagen		0	Entnahmen		-206'579	296	Neubewertungsreserve Finanzvermögen	816'496
29600	Neubewertungsreserve FV	826'316	3896.00	0	4896.00	-206'579	29600	Neubewertungsreserve FV	619'737		
29601	Schwankungsreserve	196'759	3896.xx	0	4896.xx	0	29601	Schwankungsreserve	196'759		
298	Übriges Eigenkapital	0	3898	Einlagen übriges Eigenkapital		0	4898	Entnahmen übriges Eigenkapital		0	
299	Bilanzüberschuss/-Fehlbetrag	4'461'782	2990	<b>Jahresergebnis Überschuss (+) Defizit (-)</b>		<b>0</b>			299	Bilanzüberschuss/-Fehlbetrag	4'461'782

## 11.4 Rückstellungsspiegel

<b>205 Kurzfristige Rückstellungen</b>							
Konto	Bezeichnung	Buchwert 01.01.2022	Veränderung			Buchwert 31.12.2022	Kommentar
			Bildung	Verwendung	Auflösung		
20510.00	Kurzfristige Rückstellungen für andere Ansprüche des Personals	0.00	43'825.00	0.00	0.00	43'825.00	Rückstellung für Wochenendentschädigung
<b>208 Langfristige Rückstellungen</b>							
Konto	Bezeichnung	Buchwert 01.01.2022	Veränderung			Buchwert 31.12.2022	Kommentar
			Bildung	Verwendung	Auflösung		
	<b>Keine</b>	0.00			0.00	0.00	
<b>Total kurzfristige Rückstellungen</b>		0.00	43'825.00	0.00	0.00	43'825.00	
<b>Total langfristige Rückstellungen</b>		0.00	0.00	0.00	0.00	0.00	
<b>Total Rückstellungen</b>		<b>0.00</b>	<b>43'825.00</b>	<b>0.00</b>	<b>0.00</b>	<b>43'825.00</b>	

## 11.5 Beteiligungsspiegel

<b>Beteiligungen (im Sinne der öffentlichen Aufgabenerfüllung)</b>											
Name, Sitz Rechtsform	Tätigkeitsgebiet	Nominalkapital (100%)	Eigentumsanteil	Stimmanteil - E: Exekutive - L: Legislative	Wesentliche Beteiligte	Buchwert per 31.12.	Anschaffungs- wert	Wesentliche Beteiligungen der Organisation	Rechnungslegungs- norm; Aussage zur Jahresrechnung	Zahlungsströme Berichtsjahr	Spezifische Risiken
<b>Gemeindeeigene Unternehmen (Anstalten) gem. Art. 64 Abs. 1 Bst. b GG</b>											
EnerCom Kirchberg AG, Kirchberg	Elektrizitätsversorgung der Gemeinde	3'500'000	100.00%	E	EWG Kirchberg	3'500'000			OR, AG	Konzessionsabgabe und Dividende	
<b>Öffentlich-rechtliche Organisationen der interkommunalen Zusammenarbeit (Gemeindeverbände, Anstalten etc.)*</b>											
Regionalkonferenz Emmental	Wahrnehmung der vom Kanton und den Gemeinden übertragenen Aufgaben	-	-		40 Gemeinden des Verwaltungskreises Emmental	-	-	- HRM2		Gemeindeanteile an übertragenen Aufgaben	Keine
Gemeindeverband Kirchberg	Interkommunale Zusammenarbeit in div. Bereichen, u.a. Schule, Zivilschutz, Friedhofwesen, Alter	-	-	Stimmkraft gem. Art. 14 OgR (Pro 200 Einwohner eine Stimme, max. 49%)	Aeffligen, Ersigen, Kernenried, Kirchberg, Lyssach, Rüdltigen-Alchenflüh, Rüti b. Lyssach	-	-	- HRM2		Gemeindeanteile an übertragenen Aufgaben; Verrechnung gemäss OgR des Verbandes.	Keine; für Verpflichtungen haftet nur das Verbandsvermögen
ARA Region Burgdorf - Fraubrunnen	Betrieb und Unterhalt einer zentralen Abwasser-Reinigungsanl.	-	-	Abgeordnetenstimmen	Burgdorf, Kirchberg, Gemeindeverband ARA Region Fraubrunnen	-	-	- HRM1		Gemeindeanteile an übertragenen Aufgaben; Verrechnung gemäss OgR des Verbandes.	Keine
ZASE Zweckverband Abwasserregion Solothurn-Emme	Betrieb einer Abwasserreinigungsanlage für die angeschl. Gemeinden und Verbände	-	-	Eine Delegiertenstimme	48 Gemeinden der Kantone Solothurn und Bern	-	-	- Gemeinde-Gesetzgebung des Kantons Solothurn		Gemeindeanteil für Ortsteil Bütikofen gem. OgR des Verbandes	Keine
Schwellenverband Emme I. Sektion	Wahrnehmung der Wasserbaupflicht im Verbandsgebiet	-	-	3 Abgeordnetenstimmen	Aeffligen, Bätterkinden, Kirchberg, Lyssach, Rüdltigen-Alchenflüh, Utzenstorf, Wiler, Zielebach	-	-	- HRM2		Gemeindeanteile an übertragenen Aufgaben; Verrechnung gemäss OgR des Verbandes.	Keine
Emmental Trinkwasser	Versorgung der Verbandsgemeinden mit Trink-, Brauch- und Löschwasser	-	-	Abgeordnetenstimmen	13 Gemeinden in den Verwaltungskreisen Emmental und Bern-Mittelland	-	-	- HRM1		Wasserzins zu Gunsten Gemeinde Kirchberg gemäss Reglement und Verordnung	Keine
<b>Juristische Personen des Privatrechts*</b>											
Casino Theater AG, Burgdorf	Kultur	2'361'500	0.042%	E		1	1'000		OR, AG	Keine	Keine
Hallenbad AG, Burgdorf	Sport	1'100'000	0.018%	E		1	n.v.		OR, AG	Keine	Keine
Maison Blanche / Aebi-Hus, Evillard Stiftung nach Art. 80 ZGB	Suchtprävention	1'805'441	0.006%	E		1	n.v.		OR	Keine	Keine
Regionales Wohn- und Pflegeheim St. Niklaus, Koppigen (Trägerverein)	Wohn- und Pflegeheim								OR	Mitgliederbeitrag	Keine
KEBAG Kehrichtbeseitigung AG, Zuchwil	Abfallentsorgung	5'000'000	1.440%	E	Solothurn, Grenchen und Burgdorf	1	72'000		OR, AG	Keine	Keine
ZAR Emmental-Oberaargau AG, Aarwangen	Kompetenzzentrum Ausbildung Zivilschutz	1'029'000	3.500%	E	Langenthal, Burgdorf	1	36'000		OR, AG	Keine	Keine

\*s. Art. 32 g Bst. b-e FHDV

Es sind nur für die Gemeinde wesentliche Beteiligungen aufgeführt.

Name, Sitz Rechtsform	Tätigkeitsgebiet	Nominalkapital (100%)	Eigentumsanteil	Stimmanteil - E: Exekutive - L: Legislative	Wesentliche Beteiligte	Buchwert per 31.12.	Anschaffungswert	Wesentliche Beteiligungen der Organisation	Rechnungslegungs- norm; Aussage zur Jahresrechnung	Zahlungsströme Berichtsjahr	Spezifische Risiken
Stiftung Alterssiedlung Kirchberg	Bau und Betrieb von alters- und behindertengerechten Wohnungen in der Gemeinde Kirchberg								OR, Stiftung	Entschädigung Stiftungsrat	Keine
Personalvorsorgestiftung Previs	Durchführung der beruflichen Vorsorge im Rahmen des BVG			Je 5 Delegiertenstimmen AG und AN					OR, Stiftung	AG- und AN-Beiträge	Keine
Stiftung Einsatzkosten der Gemeinden in ausserordentlichen Lagen	Beschaffung, Verwaltung und Auszahlung von Mitteln z. Deckung von Ersteintrittskosten								OR, Stiftung	2019 hat die Stiftung auf die Einforderung der Versicherungsbeiträge verzichtet (Fr. 15'000)	Pro Kalenderjahr Beschränkung auf zweifachen Pauschalbeitrag
Schweizerischer Gemeindeverband	Durchsetzung der gemeinsamen Interessen der Schweizer Gemeinden								OR, Verein	Mitgliederbeitrag	Keine
Verband Bernischer Gemeinden	Koordiniert und vertritt die Interessen der bernischen Gemeinden								OR, Verein	Mitgliederbeitrag	Keine
gggfon - Gemeinsam gegen Gewalt und Rassismus	Beratung zum Thema Gewalt und Rassismus								OR, Verein	Mitgliederbeitrag	Keine
Kantonale Planungsgruppe Bern	Information, Schulung und Beratung								OR, Verein	Mitgliederbeitrag	Keine
Schweizerischer Feuerwehrverband	Förderung des Feuerwehrwesens								OR, Verein	Mitgliederbeitrag	Keine
Vereinigung der Waldbesitzer von Kirchberg	Ausbau und Unterhalt Waldwege								OR, Verein	Gemeindebeitrag	Keine
Musikschule Region Burgdorf	Vermittlung musikalischer Bildung								OR, Verein	Mitgliederbeitrag sowie Gemeindebeitrag für Schüler mit Wohnsitz Kirchberg	Keine
Lungenliga Bern	Beratung zu Lungen- und Atemwegs-Erkrankungen								OR, Verein	Mitgliederbeitrag	Keine
Flurgenosenschaft Kirchberg-Bütikofen	Bau, Unterhalt und Betrieb der Weg- und Entwässerungsanlagen								Genossenschaft	Gemeindebeitrag	Keine
Berner Wanderwege	Instandhaltung Wanderwegnetz								OR, Verein	Mitgliederbeitrag	Keine
Verein Bildungsraum Emme	Förderung von Bildung und Forschung im Raum Emme								OR, Verein	Mitgliederbeitrag	Keine

Name, Sitz Rechtsform	Tätigkeitsgebiet	Nominalkapital (100%)	Eigentumsanteil	Stimmanteil - E: Exekutive - L: Legislative	Wesentliche Beteiligte	Buchwert per 31.12.	Anschaffungswert	Wesentliche Beteiligungen der Organisation	Rechnungslegungs- norm; Aussage zur Jahresrechnung	Zahlungsströme Berichtsjahr	Spezifische Risiken
<b>Mitgliedschaften in einfachen Gesellschaften, Kollektiv- und Kommanditgesellschaften*</b>											
<b>Vertragliche Beziehungen zur Erfüllung von Gemeindeaufgaben*</b>											
Regionale Kinder- und Jugendarbeit <i>kakerlak</i>	Angebote zur sozialen Integration im Bereich der offenen Kinder- und Jugendarbeit	-	-		Aeffligen, Ersigen, Kernenried, Kirchberg, Lyssach, Rüdltigen- Alchenflüh, Kirchgemeinde Kirchberg				Sitzgemeindemodell; integriert in Rechnung der EWG Kirchberg	Gemeindeanteile an übertragenen Aufgaben	Keine
Regionaler Sozialdienst Untere Emme	Erfüllung der Aufgaben der öffentlichen Sozial- hilfe gemäss überge- ordneter Gesetz- gebung	-	-		Bätterkinden, Kirchberg, Utzenstorf, Wiler, Zielebach, Aeffligen, Kernenried, Lyssach, Rüdltigen- Alchenflüh, Rütli b.L.				Sitzgemeindemodell; integriert in Rechnung der EWG Kirchberg	Gemeindeanteile an übertragenen Aufgaben	Keine
Tagesfamilienorganisation Untere Emme – Mittelland	Familienergänzende Kinderbetreuung				17 Gemeinden im Verwaltungskreis Emmental				OR, Verein	Gemeindebeitrag gemäss Leistungs- vereinbarung	Keine
Verkehrs- und Verschönerungs- verein Kirchberg	Verschönerung des Dorfbildes								OR, Verein	Gemeindebeitrag gemäss Leistungs- vereinbarung	Keine
Seniorenforum Kirchberg	Wahrung der Inter- essen und Bedürfnisse älterer Menschen								OR, Verein	Gemeindebeitrag gemäss Leistungs- vereinbarung	Keine
Tierschutz Emmental	Begleitung Tierschutz- fälle								OR, Verein	Gemeindebeitrag	Keine
Schweizerische Bibliothek für Blinde und Lesebehinderte	Ermöglichung eines barrierefreien Zugangs zu Publikationen								OR, Stiftung	Gemeindebeitrag	Keine
Behindertenwerkstätte Oberburg BEWO	Geschützte Werkstätte								OR, Genossenschaft	Gönnerbeitrag	Keine
Trägerschaft Teilrichtplan "Ökologische Vernetzung"	Umsetzung des teil- regionalen Richtplans									Gemeindebeitrag	Keine
Arbeitsgruppe Landschaft AGL, Kirchberg	Gestaltung und Pflege diverser Objekte gem. Leistungsvereinbarung									Gemeindebeitrag gemäss Leistungs- vereinbarung	Keine



## 11.6 Gewährleistungsspiegel

Name, Sitz, Rechtsform	Rechtsbeziehung	Angaben zu den gesicherten Leistungen Art, Betrag, Verfall, Zinsangaben usw.)	Zahlungsströme im Berichtsjahr	Spezifische zusätzliche Angaben
<b>Privatrechtliche Unternehmen (nach OR/ZGB)</b>				
Previs Vorsorge, Wabern b. Bern, Stiftung	Anschlussvereinbarung vom 29.12.2010	Nachschusspflicht bei Unterdeckung, Sanierungsmassnahmen je nach Deckungsgrad	Prämien AG + AN von CHF 582'294.40	Deckungsgrad per 31.12.2018: 97.62% Deckungsgrad per 31.12.2019: 103.54% Deckungsgrad per 31.12.2020: 105.51% Deckungsgrad per 31.12.2021: 110.15% Deckungsgrad per 31.12.2022: 101.51%
<b>Öffentlich-rechtliche Unternehmen (nach Gemeindegesetz)</b>				
Gemeindeverband Kirchberg	Verbandsgemeinde	Defizitgarantie von CHF 1'740'000.00 (Gemeindeanteil) für die verteilt über 10 Jahre geplante Sanierung der Bewohner- zimmer im Seniorenzentrum Emme	Die Defizitgarantie wurde nicht bean- sprucht	Gemeindeurnenabstimmung vom 30. November 2014
<b>Öffentlich-rechtliche Verträge</b>				
Keine				
<b>Weitere Verpflichtungen (Altlasten, Leasing usw.)</b>				
Gemeindeanteil Lastenausgleich Ergänzungsleistungen AHV/IV	BSIG-Nr. 1/170.511/7.1	Anteil 2023 ca. CHF 1'431'200.00	CHF 1'378'090.00	Periodengerechte Abgrenzung nicht zwingend notwendig
Gemeindeanteil Lastenausgleich Familienzulagen	BSIG-Nr. 1/170.511/7.1	Anteil 2023 ca. CHF 35'000.00	CHF 28'462.00	Periodengerechte Abgrenzung nicht zwingend notwendig
Gemeindeanteil Lastenausgleich Sozialhilfe	BSIG-Nr. 1/170.511/7.1	Anteil 2023 ca. CHF 3'337'600.00	CHF 3'214'009.40	Periodengerechte Abgrenzung nicht zwingend notwendig

## 11.7 Anlagespiegel

Anlagespiegel 2022  
 Finanzvermögen

			<b>108 Finanzvermögen Sachanlagen</b>				
			1080	1084	1086	1087	1089
			Grundstücke unüberbaut	Gebäude Finanzvermögen	Mobilien des Finanz- vermögens	Anlagen im Bau Finanzvermögen	Übrige Sachanlagen FV
Anschaffungskosten	Anlagewert	01.01. 2022	807'975.00	3'075'211.90	0.00	0.00	0.00
	Zuwachs/ Zugänge	2022			0.00		
	Abgänge	2022			77'852.35		
	Umgliederungen	2022			100'224.25		
	Anlagewert	31.12. 2022	807'975.00	3'075'211.90	22'371.90	0.00	0.00
kumulierte Wertberichtigungen	Stand per	01.01. 2022					
	Wertminderungen	2022					
	Aufwertungen	2022					
	Umgliederungen	2022			-22'371.90		
	Stand per	31.12. 2022	0.00	0.00	-22'371.90	0.00	0.00
Buchwerte	<b>Buchwert netto</b>	<b>31.12. 2022</b>	<b>807'975.00</b>	<b>3'075'211.90</b>	<b>0.00</b>	<b>0.00</b>	<b>0.00</b>
	davon Anlagen in Leasing	31.12. 2022	0.00	0.00	0.00	0.00	0.00
	Versicherungswerte	31.12. 2022	0.00	4'394'900.00	0.00	0.00	0.00

Anlagespiegel **2022**  
Sachanlagen Verwaltungsvermögen

		140 Sachanlagen Verwaltungsvermögen										
		1400	1401	1402	1403	1403	1404	1405	1406	1407	1409	
		Grundstücke unbebaut	Strassen/ Verkehrswege	Wasserbau	Tiefbauten übrige (allg. Haushalt)	Tiefbauten übrige (Wasser / Abwasser /Abfall)	Hochbauten	Waldungen/ Alpen	Mobilien	Anlagen im Bau	Übrige Sachanlagen* (ohne 14099)	
Anschaffungskosten	Anlagewert	01.01. 2022	0.00	265'650.35	0.00	0.00	1'836'722.00	9'255'189.73	0.00	1'951'672.30	289'485.70	0.00
	Zuwachs/ Zugänge	2022		1'084'090.80		47'269.15	177'770.85	200'446.10		320'200.15	501'736.30	153'167.80
	Abgänge	2022										
	Umgliederungen	2022		-116'771.15			49'110.70	325'942.80		-191'842.95	-123'020.30	66'000.10
	Anlagewert	31.12. 2022	0.00	1'232'970.00	0.00	47'269.15	2'063'603.55	9'781'578.63	0.00	2'080'029.50	668'201.70	219'167.90
kumulierte ordentliche Abschreibungen	Stand per	01.01. 2022	0.00	-20'409.35	0.00	0.00	-118'036.00	-911'209.73	0.00	-519'136.30	0.00	0.00
	Planmässige Abschreibungen	2022		32'049.65		1'182.15	30'643.55	335'363.80		185'579.20		21'916.90
	Ausserplanmässige Abschreibungen	2022										
	Wertkorrekturen	2022						13'731.90		8'640.00		
	Stand per	31.12. 2022	0.00	-52'459.00	0.00	-1'182.15	-148'679.55	-1'232'841.63	0.00	-696'075.50	0.00	-21'916.90
Buchwerte	<b>Buchwert netto</b>	<b>31.12. 2022</b>	<b>0.00</b>	<b>1'180'511.00</b>	<b>0.00</b>	<b>46'087.00</b>	<b>1'914'924.00</b>	<b>8'548'737.00</b>	<b>0.00</b>	<b>1'383'954.00</b>	<b>668'201.70</b>	<b>197'251.00</b>
	davon Anlagen in Leasing	31.12. 2022	0.00	0.00	0.00	0.00	0.00	0.00	0.00	0.00	0.00	0.00
	Versicherungswerte	31.12. 2022	0.00	0.00	0.00	0.00	1'650'000.00	62'790'944.00	0.00	11'965'000.00	0.00	0.00

\* darin nicht enthalten ist das bestehende VV bei Einführung von HRM2:

	Saldo per 01.01. 2022		Kumulierte Wertberichtigungen		Saldo per 31.12. 0	2022		
Allgemeiner Haushalt	14099.00	7'137'842	14099.99	5'000'101	2'097'843		Abgang	39'898
Wasserversorgung		0		0	0			
Abwasserentsorgung		0		0	0			
Abfall		0		0	0			
Feuerwehr	14099.50	937'248	14099.95	651'284	285'964			
<b>Total</b>		<b>8'075'090</b>		<b>5'651'385</b>	<b>2'383'807</b>			

Anlagespiegel 2022  
 Übriges Verwaltungsvermögen

		142 Immaterielle Anlagen VV			144 Darlehen VV	145 Beteiligungen VV	146 Investitionsbeiträge VV	
		1420	1427	1421 & 1429	1441-1447	1452-1456	1460-1469	
		Informatik	Immat. Anlagen in Realisierung	übrige immaterielle Anlagen	Darlehen	Beteiligungen	Investitionen	
Anschaffungskosten	Anlagewert	01.01. 2022	293'869.00	267'247.05	373'171.50	260'000.00	3'500'005.00	0.00
	Zuwachs/ Zugänge	2022	109'643.45	14'445.25	311'964.80			
	Abgänge	2022				94'000.00		
	Umgliederungen	2022	-109'643.45	307'802.85	-307'802.85			
	Anlagewert	31.12. 2022	293'869.00	589'495.15	377'333.45	166'000.00	3'500'005.00	0.00
kumulierte ordentliche Abschreibungen	Stand per	01.01. 2022	-193'238.00	0.00	-89'847.50	0.00	0.00	0.00
	Planmässige Abschreibungen	2022	80'798.00		39'007.95			
	Ausserplanmässige Abschreibungen	2022						
	Wertkorrekturen	2022						
	Stand per	31.12. 2022	-274'036.00	0.00	-128'855.45	0.00	0.00	0.00
Buchwerte	<b>Buchwert netto</b>	<b>31.12. 2022</b>	<b>19'833.00</b>	<b>589'495.15</b>	<b>248'478.00</b>	<b>166'000.00</b>	<b>3'500'005.00</b>	<b>0.00</b>
	davon Anlagen in Leasing	31.12. 2022	0.00	0.00	0.00	0.00	0.00	0.00
	Versicherungswerte	31.12. 2022	300'000.00	0.00	0.00	0.00	0.00	0.00

## Verpflichtungskreditkontrolle für Investitionen

Kreditbeschluss					Kreditkontrolle							
Konto-Nr.	Organ	Datum	Kreditsumme (brutto)	Objektbezeichnung	Kumulierte Ausgaben* 01.01.2022	Investitions- ausgaben	Kumulierte Ausgaben* 31.12.2022	in CHF Kumulierte Einnahmen 01.01.2022	Investitions- einnahmen	Kumulierte Einnahmen 31.12.2022	Saldo	Abrechnungs- datum
<b>INVESTITIONSRECHNUNG</b>												
<b>0</b>												
<b>Allgemeine Verwaltung</b>												
0220.5060.03	GR	18.12.2020	90'000.00	Reorganisation Verwaltung GRB 531-20 / 18.12.2020	89'006.75	2'569.85	91'576.60				-1'576.60	07.03.2022
0220.5200.02	GV	13.06.2022	270'000.00	Auslagerung EDV in Rechenzentrum Talus GV / 13.06.2022		109'643.45	109'643.45				160'356.55	
0220.6060.00				Übertragung Investitionen Eystrasse 6 kakerlak VV ins FV					11'969.47	11'969.47		
0291.5040.02	GR	15.02.2021	47'500.00	Anschluss Wärmeverbund Saalbau GRB 46-21 / 15.02.2021	42'003.55	5'452.85	47'456.40				43.60	28.11.2022
0291.6060.01				Übertragung Gasheizung VV ins FV					72'092.35	72'092.35		
<b>1</b>												
<b>Öffentliche Ordnung und Sicherheit, Verteidigung</b>												
1500.5060.10	GR	28.03.2022	600'000.00	Ersatz Tanklöschfahrzeug GRB 113-22 / 28.03.2022		177'442.95	177'442.95				422'557.05	
<b>2</b>												
<b>Bildung</b>												
2120.5060.00	GR	09.04.2018	240'000.00	ICT-Infrastruktur und -Betreuung Lehrplan 21 GRB 139-18 / 09.04.2018	198'149.30		198'149.30				41'850.70	14.02.2022
2140.6460.00				Amortisation Darlehen Musikschule Region Burgdorf					80'000.00	80'000.00		
2170.5040.06	GR	05.10.2020	30'000.00	Vor- und Ausführungsprojekt Modulbau Kindergarten GRB 408-20 / 05.10.2020	36'031.75		36'031.75				-6'031.75	28.11.2022
2170.5040.10	GR	16.03.2020	570'000.00	Tagesschule: Einbau Lift und Gastroküche GRB 105-20 / 16.03.2020	539'934.20	-375.10	539'559.10				30'440.90	04.07.2022
2170.5040.12	GR	16.11.2020	530'000.00	Errichtung Modulbau Kindergarten GRB 474-20 / 16.11.2020	546'495.50		546'495.50				-16'495.50	04.07.2022
2170.5040.03	GR	21.06.2021	50'000.00	Anschluss Wärmeverbund Schulhaus Bütikofen GRB 220-21 / 21.06.2021							50'000.00	
2170.5040.18	GR	14.11.2022	135'000.00	Turnhallen Reinhardweg - Ersatz Heizung / Anschluss an Wärmeverbund GRB 325-22, 14.11.2022							135'000.00	
2170.5290.00	GR	18.11.2019	140'000.00	Gesamtstrategie Schulanlagen; Zustandsanalyse und Konzept GRB 475-19 / 18.11.2019	108'191.70		108'191.70				31'808.30	07.03.2022
2170.5290.01	GV	14.12.2020	775'000.00	Schulraumplanung Campus 25+ Phase III GV / 14.12.2020	78'837.85	226'929.45	305'767.30				469'232.70	

## Verpflichtungskreditkontrolle für Investitionen

Kreditbeschluss				Kreditkontrolle								
Konto-Nr.	Organ	Datum	Kreditsumme (brutto)	Objektbezeichnung	Kumulierte Ausgaben* 01.01.2022	Investitions- ausgaben	Kumulierte Ausgaben* 31.12.2022	in CHF Kumulierte Einnahmen 01.01.2022	Investitions- einnahmen	Kumulierte Einnahmen 31.12.2022	Saldo	Abrechnungs- datum
<b>3</b>				<b>Kultur, Sport und Freizeit, Kirche</b>								
3410.5090.00	GR	29.03.2021	127'000.00	Beleuchtung Hauptfeld Sportplatz Birkenring GRB 97-21 / 29.03.21, 279-21 / 30.08.21	30'672.60	82'939.30	113'611.90				13'388.10	28.11.2022
3410.5090.01	GR	10.05.2021	127'500.00	Aufrüstung bestehende Beleuchtung Sportplatz Birkenring auf LED GRB 97 29.03, 158 10.05, 280-21 30.08.21	35'327.50	75'688.50	111'016.00				16'484.00	28.11.2022
3410.6190.00		28.02.2022	5'640.00	Beitrag effeSport Beleuchtung Sportplatz Kunstrasen Birkenring					5'460.00	5'460.00	5'640.00	28.11.2022
3411.5040.01	GR	29.08.2022	540'000.00	Planungskredit Schwimmbad-Sanierung GRB 256-22 / 29.08.2022							540'000.00	
3411.5040.02	GR	29.11.2021	130'000.00	Umstellung Wasseraufbereitung von Chlorgas auf Chlorgranulat GRB 405-21 / 29.11.2021		89'969.25	89'969.25				40'030.75	
3412.5040.01	GR	16.03.2020	220'000.00	Sanierung Südfassade Sporthalle GRB 354-19 / 26.08.19, 107-20 / 16.03.20	168'503.35	-27'604.70	140'898.65				79'101.35	28.11.2022
3412.5040.03	GR	16.03.2020	226'000.00	Sanierung Duschen Nr. 1-4 Sporthalle GRB 106-20 / 16.03.2020	194'378.85		194'378.85				31'621.15	19.04.2022
3412.5040.06	GR	29.03.2021	130'000.00	Verdunkelungsstoren Sporthalle Grossmatt GRB 98-21 / 29.03.2021	70'580.85	55'179.70	125'760.55				4'239.45	19.04.2022
3412.5040.07	GR	21.06.2021	187'500.00	Erneuerung / Anpassung Gebäudeautomation für Fernwärme-Anschluss GRB 46-21 / 15.02.21, 218-21 / 21.06.21	89'502.00	77'824.10	167'326.10				20'173.90	28.11.2022
<b>5</b>				<b>Soziale Sicherheit</b>								
5340.6460.00				Amortisation Darlehen 1 Stiftung Alterssiedlung Kirchberg				60'000.00	10'000.00	70'000.00		
5340.6460.01				Amortisation Darlehen 2 Stiftung Alterssiedlung Kirchberg				24'000.00	4'000.00	28'000.00		
<b>6</b>				<b>Verkehr und Nachrichtenübermittlung</b>								
6150.5010.03	GR	17.06.2019	300'000.00	Belagssanierung Eystrasse (Planung) GRB 271-19, 129-21, 193-21, 57-22	61'041.75	131'850.95	192'892.70				107'107.30	
6150.5010.04	GR	06.04.2020	745'000.00	Belagssanierung Ersigenstrasse GRB 140-20 / 06.04.20, 82-22 / 07.03.22	10'546.00	529'760.75	540'306.75				204'693.25	
6150.5010.05	GR	05.08.2019	300'000.00	Ersatz Strassenbelag Tschiffeliweg GRB 324-19 / 05.08.2019	143'208.35		143'208.35				156'791.65	
6150.5010.06	GV	07.06.2021	647'000.00	Sanierung Gründeweg; Teil Strasse GV / 07.06.2021	38'833.95	342'951.80	381'785.75				265'214.25	

## Verpflichtungskreditkontrolle für Investitionen

Kreditbeschluss					Kreditkontrolle							
Konto-Nr.	Organ	Datum	Kreditsumme (brutto)	Objektbezeichnung	Kumulierte Ausgaben* 01.01.2022	Investitions- ausgaben	Kumulierte Ausgaben* 31.12.2022	in CHF Kumulierte Einnahmen 01.01.2022	Investitions- einnahmen	Kumulierte Einnahmen 31.12.2022	Saldo	Abrechnungs- datum
6150.5010.07	GR	04.07.2022	55'000.00	Sanierung Deckbelag Bütikofenstrasse GRB 224-22 / 04.07.2022		35'867.15	35'867.15				19'132.85	
6150.5030.00	GR	28.03.2022	35'000.00	Planung Ersatz Brücke Emmensteg mit Rüdt.-Alch. (Anteil 50%) GRB 111-22 / 28.03.2022							35'000.00	
6150.5030.01	GR	15.11.2021	80'000.00	Sanierung Flurwegbrücke Bütikofen GRB 311-21 / 20.09., 380-21 / 15.11.21		58'183.95	58'183.95				21'816.05	
6150.5040.03	UA	19.05.2019	3'438'000.00	Neubau Gemeindewerkhof; ohne Heizzentrale UA / 19.05.2019, GRB 329-22 / 14.11.22	3'053'810.60	501'736.30	3'555'546.90				-117'546.90	14.11.2022
6150.5060.06	GR	31.05.2021	61'500.00	VW Crafter - (Ersatz Citroën Transporter) GRB 195-21 / 31.05.2021		57'655.15	57'655.15				3'844.85	16.12.2022
6150.5060.07	GR	28.03.2022	85'000.00	Anschaffung Kompaktmäher GRB 112-22 / 28.03.2022		82'532.20	82'532.20				2'467.80	16.12.2022
6150.6060.00				Übertragung von Mobilien, Maschinen u. Fahrzeugen ins Finanzvermögen Ausbuchen aus altes Verwaltungsvermögen				90'828.00		90'828.00		
6150.6060.01				Übertragung Citroen Jumper VV in FV					5'760.00	5'760.00		
6150.6310.00	GR	15.11.2021	10'900.00	Subvention Kanton Sanierung Flurwegbrücke Bütikofen GRB 111-22 / 28.03.2022					10'914.80	10'914.80	10'900.00	
6340.5010.00	GR	03.08.2020	45'000.00	Begegnungszone Schulweg - Beundenweg GRB 85-22 / 07.03.2022	1'567.00	43'660.15	45'227.15				-227.15	08.08.2022
6340.5290.01	GR	24.08.2020	250'000.00	Verkehrsberuhigungsmassnahmen Dorfstrasse Bütikofen GRB 344-20/24.08.20, 62-23 / 06.03.23	45'082.25	14'445.25	59'527.50				190'472.50	
<b>7</b>				<b>Umweltschutz und Raumordnung</b>								
7101.5031.03	GR	19.04.2022	28'000.00	Variantenstudie Ersatz Wasserleitung Reservoir Höchfeld bis Dorfteil Bütikofen GRB 135-22 / 19.04.2022							28'000.00	
7101.5031.08	GR	15.04.2019	147'000.00	Ersatz Wasserleitung Tschiffeliweg GRB 164-19 /15.04.19, 273-19 /17.06.1	182'707.45		182'707.45				-35'707.45	
7101.5031.11	GR	24.01.2022	400'000.00	Sanierung Wasserleitungen Beundenweg & Lindenhof (1 Projekt) GRB 38-22 vom 24.01.2022		32'921.65	32'921.65				367'078.35	
7101.5031.12	GV	07.06.2021	647'000.00	Sanierung Gründeweg; Teil Wasser GV / 07.06.2021	82'032.35	153'205.75	235'238.10				411'761.90	
7101.6340.00				Löschwasserschutz-Beitrag Gebäudeversicherung				26'898.30	8'356.55	35'254.85		
7201.5032.06	GR	02.12.2019	60'000.00	Sanierung Ersigenstrasse Abwasser GRB 490.19 / 02.12.2019	29'464.55		29'464.55				30'535.45	

## Verpflichtungskreditkontrolle für Investitionen

Kreditbeschluss					Kreditkontrolle							
Konto-Nr.	Organ	Datum	Kreditsumme (brutto)	Objektbezeichnung	Kumulierte Ausgaben* 01.01.2022	Investitions- ausgaben	Kumulierte Ausgaben* 31.12.2022	in CHF Kumulierte Einnahmen 01.01.2022	Investitions- einnahmen	Kumulierte Einnahmen 31.12.2022	Saldo	Abrechnungs- datum
7201.5292.00	GR	06.04.2020	180'000.00	Zustandserfassung private Abwasseranlagen Eystrasse GRB 142-20 /06.04.20, 487-20 /16.11.20	82'859.70	80'873.40	163'733.10				16'266.90	
7201.6310.00				Kantonsbeitrag Abwassertechn. Sanierung				21'308.35		21'308.35		
7201.6310.01				Kantonsbeitrag Instandhaltung RÜB				22'203.35		22'203.35		
7301.5033.00	GR	16.11.2020	100'000.00	Realisierung Unterflursammelstelle Zürichstrasse GRB 492-20 / 16.11.2020	71'172.90		71'172.90				28'827.10	
7900.5290.02	GR	28.10.2019	95'000.00	Aufnahme Projekt "Zentrumsentwicklung" GRB 425-19 / 28.10.2019	60'467.25	4'161.95	64'629.20				30'370.80	
<b>9</b>				<b>Finanzen und Steuern</b>								
9990.5900.00				Passivierte Einnahmen	559'156.88	208'553.17	767'710.05				-767'710.05	
9990.6900.00				Aktiviert Ausgaben				14'229'194.23	2'945'466.00	17'174'660.23		

Vermerk: In den mehrwertsteuerpflichtigen Funktionen werden die Ausgaben in dieser Tabelle exklusive Mehrwertsteuer dargestellt. Da der Kredit inklusive Mehrwertsteuer beschlossen wurde, muss die Mehrwertsteuer beim Saldo noch berücksichtigt werden, das heisst abgezogen werden.

Sämtliche Kredite der Exekutive können gelöscht werden



## 11.8.2 Nachkredite

Budgetkredite durch Legislative zu genehmigen

Konto-Nr.	Bezeichnung	Nachkredit				Bemerkung
		in CHF		Ueber-	Beschluss-	
		Rechnung	Budget	schreitung	datum	
0	Allgemeine Verwaltung			0.00		Keine Nachkredite in Kompetenz der Legislative
1	Öffentliche Ordnung und Sicherheit, Verteidigung			0.00		Keine Nachkredite in Kompetenz der Legislative
2	Bildung			0.00		Keine Nachkredite in Kompetenz der Legislative
3	Kultur, Sport und Freizeit, Kirche			0.00		Keine Nachkredite in Kompetenz der Legislative
4	Gesundheit			0.00		Keine Nachkredite in Kompetenz der Legislative
5	Soziale Sicherheit			0.00		Keine Nachkredite in Kompetenz der Legislative
6	Verkehr und Nachrichtenübermittlung			0.00		Keine Nachkredite in Kompetenz der Legislative
7	Umweltschutz und Raumordnung			0.00		Keine Nachkredite in Kompetenz der Legislative
8	Volkswirtschaft			0.00		Keine Nachkredite in Kompetenz der Legislative
9	Finanzen und Steuern					
9902.3893.00	Einlagen in Vorfinanzierungen des Eigenkapitals	860'000.00	0.00	860'000.00	12.06.2023	Antrag an die Gemeindeversammlung gemäss GR-Beschluss 95-23 vom 27. März 2023

# Wiederbeschaffungswert, Werterhaltungskosten und Einlage in die Spezialfinanzierung Werterhalt für Wasserversorgungsanlagen <sup>1</sup>

Rechnungsjahr: 2022

Wasserversorgung: Kirchberg

Kontaktperson: Mark van Baalen

Telefon: 034 448 30 49

Datengrundlagen

<input type="checkbox"/>	Geschätzt
<input type="checkbox"/>	GWP
<input type="checkbox"/>	Anlagenbuchhaltung

	① Wieder- beschaffungswert brutto in Fr.	② Beiträge Dritter <sup>2</sup> in Fr.	③ Wieder- beschaffungswert netto in Fr. (① - ②)	④ Nutzungsdauer in Jahren	⑤ Erneuerungsrate in % (100/④)	⑥ Warterhaltungskosten in Fr./Jahr (③*⑤)
<b>Anlageteile</b>						
1. Wasserfassungen			-	50	2.00%	-
2. Aufbereitungsanlagen			-	33	3.00%	-
3. Pumpwerke, Druckreduzier- und Messschächte			-	50	2.00%	-
4. Reservoirs			-	66	1.50%	-
5. Leitungen und Hydranten	15'730'000		15'730'000	80	1.25%	196'625
6. Mess-, Steuerungs-, Fernwirkanlagen			-	20	5.00%	-
7. Einkaufssummen, einmalige Konzessionsabgaben <sup>3</sup>			-			-
<b>Total 1 - 7</b>	<b>15'730'000</b>	<b>-</b>	<b>15'730'000</b>			<b>196'625</b>

⑦ Bestand Verwaltungsvermögen in Franken	1'128'796	in Prozent von ③: (100*⑦/③)	7%
⑧ Bestand Spezialfinanzierung Werterhalt in Franken	5'127'128	in Prozent von ③: (100*⑧/③)	33%

4 ↓

Bemerkungen:

⑨ Gewählter Einlagesatz in Prozent <sup>5</sup>	100%
⑩ berechnete Einlage in SF Werterhalt in Franken (⑥ x ⑨)	<b>196'600</b>
Einmalige Anschlussgebühren, an Einlage angerechnet <sup>6</sup>	7'320
Einlage Spezialfinanzierung abzüglich Anschlussgebühren	<b>189'280</b>
① Anzahl Einwohner im Versorgungsgebiet	5'955
② Einlage pro Einwohner in Franken (⑩ / ①)	33

Datum: 12.04.2023

Unterschrift:

<sup>1</sup> Dieses Blatt ist Bestandteil der Jahresrechnung

<sup>2</sup> Zu erwartende Beiträge aus dem kantonalen Trinkwasserfonds und von der Gebäudeversicherung abziehen (beim AWA erfragen).

<sup>3</sup> Einkaufssummen an andere Wasserversorgungen, einmalige Konzessionsabgaben oder dergleichen - die Abschreibungssätze sind anhand der Laufzeiten festzulegen. Bestehen Kategorien mit unterschiedlichen Abschreibungssätzen, so ist die Rubrik 7 manuell mit zusätzlichen Zeilen zu ergänzen. Einkaufssummen an andere Wasserversorgungen sind verbindlich mit einem Abschreibungssatz von 3 % einzutragen.

<sup>4</sup> Ermittlung des Einlageprozentsatzes gemäss Kapitel 6.1. der WEA-Broschüre "Finanzierung der Wasserversorgung" (2004).

<sup>5</sup> Die Einlage in die Spezialfinanzierung muss mindestens 60% betragen, solange Verwaltungsvermögen besteht oder der Bestand der SF Werterhalt nicht mehr 25% des Wiederbeschaffungswertes beträgt.

<sup>6</sup> Die einmaligen Anschlussgebühren dürfen an die jährliche Einlage in die Spezialfinanzierung Werterhalt angerechnet werden.

# Wiederbeschaffungswert, Werterhaltungskosten und Einlage in die Spezialfinanzierung Werterhalt für die kommunalen Abwasseranlagen und gegebenenfalls den Gemeindeanteil an den regionalen Anlagen <sup>1</sup>

Rechnungsjahr:

Gemeinde:

Kontaktperson:

Telefon:

E-Mail:

Datengrundlagen  AWA  
Gemeinde  Anlagenbuchhaltung

Aktualisierungsjahr:

Datengrundlagen  AWA  
Verband  Anlagenbuchhaltung

	① Wieder- beschaffungswert in Fr.	② Nutzungsdauer in Jahren	③ Erneuerungsrate in % (100/②)	④ Werterhaltungskosten in Fr./a (①*③)	⑤ Einlage- satz <sup>2</sup> %	⑥ Einlage in die Spezialfinanzierung in Fr./a (④*⑤)
<b>1. Gemeindeanlagen</b>						
1.1 Kanalisationen	42'080'700	80	1.25%	526'009	75%	394'500
1.2 Spezialbauwerke	4'300'000	50	2.00%	86'000	75%	64'500
1.3 Abwasserreinigungsanlagen		33	3.00%	-		-
<b>Total 1 (1.1 - 1.3) bzw. mittlerer Einlagesatz (Spalte ⑤)</b>	<b>46'380'700</b>			<b>612'009</b>	<b>75%</b>	<b>459'000</b>

## 2. Gemeindeanteil an regionalen Anlagen <sup>3</sup>

2.1 Kanalisationen		80	1.25%	-		-
2.2 Spezialbauwerke		50	2.00%	-		-
2.3 Abwasserreinigungsanlagen		33	3.00%	-		-
<b>Total 2 (2.1 - 2.3) bzw. mittlerer Einlagesatz (Spalte ⑤)</b>	<b>-</b>			<b>-</b>		<b>-</b>

<b>Total 1 + 2 bzw. mittlerer Einlagesatz (Spalte ⑤)</b>	<b>46'380'700</b>			<b>612'009</b>	<b>75%</b>	<b>459'000</b>
Einmalige Anschlussgebühren, an Einlage angerechnet <sup>4</sup>						5'200
<b>Einlage Spezialfinanzierung abzüglich Anschlussgebühren</b>						<b>453'800</b>

⑦ Stand Verwaltungsvermögen	783'274	in Prozent von ①: (100*⑦/①)	1.7%	Höchstens Fr. 200 / EW <sup>5</sup>	
⑧ Stand Spezialfinanzierung Werterhalt	6'240'591	in Prozent von ①: (100*⑧/①)	13.5%		
				EW <sup>6</sup>	5'955
				Fr./EW	77

Bemerkungen:

Datum:

12.04.2023

Unterschrift:

<sup>1</sup> Diese Blatt ist Bestandteil der Jahresrechnung. Eine Kopie senden Sie bitte an das AWA:

[ae.awa@be.ch](mailto:ae.awa@be.ch)

<sup>2</sup> Die Einlage in die Spezialfinanzierung muss mindestens 60% betragen, solange der Bestand der SF Werterhalt nicht mehr als 25% des Wiederbeschaffungswertes beträgt.

<sup>3</sup> Daten des Teils 2 nur dann angeben, wenn der Verband die Einlage in die Spezialfinanzierung nicht selber vornimmt. (Anteil gemäss Kostenverteiler Verband).

<sup>4</sup> Die einmaligen Anschlussgebühren dürfen an die jährliche Einlage in die Spezialfinanzierung Werterhalt angerechnet werden.

<sup>5</sup> Gemäss Artikel 32, Absatz 4 KGV ist die Einlage in die Spezialfinanzierung auf jährlich Fr. 200 (Gemeinde und Region) pro Einwohnerwert beschränkt.

<sup>6</sup> Einwohnerwert (EW): Gemäss Artikel 36g KGV.

## 12 Details zur Jahresrechnung 12.1 Bilanz

		1.1.2022	Zuwachs	Abgang	31.12.2022
<b>1</b>	<b>Aktiven</b>	<b>38'990'088.11</b>	<b>85'037'621.00</b>	<b>84'315'820.85</b>	<b>39'711'888.26</b>
<b>10</b>	<b>Finanzvermögen</b>	<b>19'354'584.36</b>	<b>79'313'909.80</b>	<b>79'803'889.28</b>	<b>18'864'604.88</b>
<b>100</b>	<b>Flüssige Mittel und kurzfrist. Geldanlagen</b>	<b>2'778'105.57</b>	<b>24'326'423.58</b>	<b>23'176'087.81</b>	<b>3'928'441.34</b>
<b>1000</b>	<b>Kasse</b>	<b>7'863.50</b>	<b>455'986.30</b>	<b>456'110.90</b>	<b>7'738.90</b>
10000.00	Kasse	6'863.50	296'107.00	296'231.60	6'738.90
10002.00	Vorschuss Kasse Gemeindeschreiberei	1'000.00			1'000.00
10002.01	Vorschuss Schwimmbadkasse		159'879.30	159'879.30	
<b>1001</b>	<b>Post</b>	<b>1'540'194.91</b>	<b>17'332'310.58</b>	<b>17'761'859.10</b>	<b>1'110'646.39</b>
10010.00	Postkonto 34-944-5 Finanzverwaltung	611'776.30	6'515'836.44	6'414'447.32	713'165.42
10010.01	Postkonto 30-630124-9 Sozialdienst	830'541.75	9'510'169.88	10'046'087.64	294'623.99
10010.03	PC-Konto Sozialdienst Alimente 15-62582-2	97'876.86	1'306'304.26	1'301'324.14	102'856.98
<b>1002</b>	<b>Bank</b>	<b>1'230'047.16</b>	<b>6'538'126.70</b>	<b>4'958'117.81</b>	<b>2'810'056.05</b>
10020.00	UBS KK 235-7E666351.0	1'158'391.96	2'216'130.90	1'158'391.96	2'216'130.90
10020.02	BEKB Sparkonto 20534001257	8'149.45		42.25	8'107.20
10020.03	Bernerland Bank KK 388394613694	63'505.75	4'321'995.80	3'799'683.60	585'817.95
<b>101</b>	<b>Forderungen</b>	<b>11'879'496.85</b>	<b>54'064'289.16</b>	<b>55'754'685.96</b>	<b>10'189'100.05</b>
<b>1010</b>	<b>Forderungen aus Lieferungen und Leistungen gegenüber Dritten</b>	<b>2'301'455.96</b>	<b>7'159'557.02</b>	<b>7'311'255.11</b>	<b>2'149'757.87</b>
10100.00	Diverse Debitoren	1'356'149.17	1'742'916.17	1'621'955.47	1'477'109.87
10100.01	Debitoren - VESR		2'796'742.95	2'796'742.95	
10100.02	Manuelle Debitoren - VESR		43'767.90	43'767.90	
10100.03	Debitoren Bauverwaltung	249'865.90	473'117.20	494'386.55	228'596.55
10100.04	Debitoren Finanzverwaltung	470'909.00	1'504'184.25	1'738'058.35	237'034.90
10100.05	Debitoren Gemeindeschreiberei	6'981.10	37'733.00	36'874.95	7'839.15
10100.06	Debitoren Kehrlicht	282'550.79	561'095.55	558'468.94	285'177.40
10100.99	Wertberichtigung Debitoren	-65'000.00		21'000.00	-86'000.00
<b>1011</b>	<b>Kontokorrente mit Dritten</b>		<b>446'754.15</b>	<b>244'512.75</b>	<b>202'241.40</b>
10110.00	Kontokorrente mit Dritten - Campus 25+		446'754.15	244'512.75	202'241.40
<b>1012</b>	<b>Steuerforderungen</b>	<b>4'177'179.08</b>	<b>32'922'151.13</b>	<b>33'112'689.56</b>	<b>3'986'640.65</b>
10120.01	Steuer Guthaben NESKO	4'482'663.38	16'531'581.20	16'651'603.93	4'362'640.65

## 12 Details zur Jahresrechnung 12.1 Bilanz

		1.1.2022	Zuwachs	Abgang	31.12.2022
10120.10	Girokonto Kanton NESKO Forderung	1'515.70	16'390'569.93	16'392'085.63	
10120.99	Wertberichtigung auf Forderungen allg. Gemeindesteuern	-307'000.00		69'000.00	-376'000.00
<b>1014</b>	<b>Transferforderungen</b>	<b>5'297'320.05</b>	<b>13'401'022.01</b>	<b>14'905'725.25</b>	<b>3'792'616.81</b>
10140.00	Lastenausgleich Sozialhilfe	5'121'435.05	13'119'722.46	14'729'640.10	3'511'517.41
10140.02	Abrechnungskonto Anschlussgemeinden RSD UE; nicht lastenausgleichsberechtigter Aufwand	175'885.00	281'299.55	176'085.15	281'099.40
<b>1015</b>	<b>Interne Kontokorrente</b>	<b>40'109.15</b>	<b>190'952.20</b>	<b>193'810.10</b>	<b>37'251.25</b>
10150.01	Vorschüsse Sozialdienst		68'994.60	65'797.50	3'197.10
10150.02	Durchlaufkonto Zahlungen auf Kredit Gemeindeschreiberei	-315.00	121'657.60	121'342.60	
10150.04	Vorschuss Gutscheine Klienten RSD UE	2'680.00	300.00	1'670.00	1'310.00
10150.05	Vorschuss Waldbesitzerver. Wegprojekt Weier-Ischlag	37'744.15		5'000.00	32'744.15
<b>1019</b>	<b>Übrige Forderungen</b>	<b>63'432.61</b>	<b>-56'147.35</b>	<b>-13'306.81</b>	<b>20'592.07</b>
10190.00	Kontokorrent Familienausgleichskasse		268.50	268.50	
10190.01	Verrechnungssteuerguthaben	27.96	38.10	27.94	38.12
10192.11	MWST-Vorsteuer ER Wasserversorgung	1'502.85	-392.55	-491.95	1'602.25
10192.12	MWST-Vorsteuer IR Wasserversorgung	6'316.45	-1'244.15	5'072.30	
10192.21	MWST-Vorsteuer ER Abwasserentsorgung	42'205.40	-30'620.25	6'264.55	5'320.60
10192.22	MWST-Vorsteuer IR Abwasserentsorgung	1'155.00	-5'650.70	-4'577.00	81.30
10192.31	MWST-Vorsteuer ER Abfall	10'631.75	-9'973.75	-11'110.15	11'768.15
10192.51	MWST-Vorsteuer ER Schwimmbad	1'593.20	-8'572.55	-8'761.00	1'781.65
<b>104</b>	<b>Aktive Rechnungsabgrenzungen</b>	<b>787'793.69</b>	<b>837'505.49</b>	<b>787'793.69</b>	<b>837'505.49</b>
<b>1041</b>	<b>Sach- und übriger Betriebsaufwand</b>	<b>78'409.70</b>	<b>51'330.00</b>	<b>78'409.70</b>	<b>51'330.00</b>
10410.00	Abgrenzung Sach- und übriger Betriebsaufwand	78'409.70	51'330.00	78'409.70	51'330.00
<b>1043</b>	<b>Transfers der Erfolgsrechnung</b>	<b>616'236.99</b>	<b>685'108.49</b>	<b>616'236.99</b>	<b>685'108.49</b>
10430.00	Abgrenzung Transfers der Erfolgsrechnung	616'236.99	685'108.49	616'236.99	685'108.49
<b>1045</b>	<b>Übriger betrieblicher Ertrag</b>	<b>93'147.00</b>	<b>101'067.00</b>	<b>93'147.00</b>	<b>101'067.00</b>
10450.00	Abgrenzung übriger betrieblicher Ertrag	93'147.00	101'067.00	93'147.00	101'067.00
<b>107</b>	<b>Finanzanlagen</b>	<b>26'001.35</b>	<b>369.75</b>		<b>26'371.10</b>

## 12 Details zur Jahresrechnung 12.1 Bilanz

		1.1.2022	Zuwachs	Abgang	31.12.2022
<b>1070</b>	<b>Aktien und Anteilscheine</b>	<b>26'001.35</b>	<b>369.75</b>		<b>26'371.10</b>
10700.00	Aktien und Anteilscheine	26'001.35	369.75		26'371.10
<b>108</b>	<b>Sachanlagen FV</b>	<b>3'883'186.90</b>	<b>85'321.82</b>	<b>85'321.82</b>	<b>3'883'186.90</b>
<b>1080</b>	<b>Grundstücke FV</b>	<b>807'975.00</b>			<b>807'975.00</b>
10800.01	Landparzelle Nr. 1012, Industrie Neuhof	807'975.00			807'975.00
<b>1084</b>	<b>Gebäude FV</b>	<b>3'075'211.90</b>			<b>3'075'211.90</b>
10840.00	Gebäude FV	727'270.00			727'270.00
10840.01	Anteil Verwaltungsliegenschaft (18/100)	842'000.00			842'000.00
10840.02	Erwerb Liegenschaft Reinhardweg 1/1a/1b	1'505'941.90			1'505'941.90
<b>1086</b>	<b>Mobilien FV</b>		<b>85'321.82</b>	<b>85'321.82</b>	
10860.00	Mobilien FV		85'321.82	85'321.82	
<b>14</b>	<b>Verwaltungsvermögen</b>	<b>19'635'503.75</b>	<b>5'723'711.20</b>	<b>4'511'931.57</b>	<b>20'847'283.38</b>
<b>140</b>	<b>Sachanlagen VV</b>	<b>15'224'296.70</b>	<b>4'974'206.45</b>	<b>3'875'030.92</b>	<b>16'323'472.23</b>
<b>1401</b>	<b>Strassen / Verkehrswege</b>	<b>245'241.00</b>	<b>1'135'037.75</b>	<b>199'767.75</b>	<b>1'180'511.00</b>
14010.00	Strassen / Verkehrswege	265'650.35	1'135'037.75	167'718.10	1'232'970.00
14010.99	Wertberichtigung Strassen / Verkehrswege	-20'409.35		32'049.65	-52'459.00
<b>1403</b>	<b>Tiefbauten</b>	<b>1'718'686.00</b>	<b>326'343.70</b>	<b>84'018.70</b>	<b>1'961'011.00</b>
14030.00	Tiefbauten allg. Haushalt		58'183.95	10'914.80	47'269.15
14030.99	Wertberichtigung Tiefbauten allg. Haushalt			1'182.15	-1'182.15
14031.00	Tiefbauten Wasserversorgung	941'276.15	268'159.75	41'278.20	1'168'157.70
14031.99	Wertberichtigung Tiefbauten Wasserversorgung	-55'987.15		16'296.55	-72'283.70
14032.00	Tiefbauten Abwasserentsorgung	824'272.95			824'272.95
14032.99	Wertberichtigung Tiefbauten Abwasserentsorgung	-59'082.95		11'381.00	-70'463.95
14033.00	Tiefbauten Abfall	71'172.90			71'172.90
14033.99	Wertberichtigung Tiefbauten Abfall	-2'965.90		2'966.00	-5'931.90
<b>1404</b>	<b>Hochbauten</b>	<b>8'343'980.00</b>	<b>719'232.70</b>	<b>514'475.70</b>	<b>8'548'737.00</b>
14040.00	Hochbauten allg. Haushalt	9'258'508.13	702'182.40	179'111.90	9'781'578.63
14040.99	Wertberichtigung Hochbauten allg. Haushalt	-914'528.13	17'050.30	335'363.80	-1'232'841.63
<b>1406</b>	<b>Mobilien VV</b>	<b>1'432'536.00</b>	<b>1'461'603.75</b>	<b>1'510'185.75</b>	<b>1'383'954.00</b>
14060.00	Mobiliar, Maschinen, Fahrzeuge	1'951'672.30	142'757.20	991'894.30	1'102'535.20

## 12 Details zur Jahresrechnung 12.1 Bilanz

		1.1.2022	Zuwachs	Abgang	31.12.2022
14060.99	Wertberichtigung Mobilien, Maschinen, Fahrzeuge	-519'136.30	163'909.30	120'149.20	-475'376.20
14065.00	Mobilien Feuerwehr		1'154'937.25	177'442.95	977'494.30
14065.99	Wertberichtigungen Mobilien Feuerwehr			220'699.30	-220'699.30
<b>1407</b>	<b>Anlagen im Bau VV</b>	<b>289'485.70</b>	<b>1'079'431.70</b>	<b>700'715.70</b>	<b>668'201.70</b>
14070.00	Anlagen im Bau allg. Haushalt	177'988.80	869'067.10	618'683.35	428'372.55
14071.00	Anlagen im Bau Wasserversorgung	82'032.35	32'921.65	82'032.35	32'921.65
14072.00	Anlagen im Bau Abwasserentsorgung	29'464.55			29'464.55
14075.00	Anlagen im Bau Feuerwehr		177'442.95		177'442.95
<b>1409</b>	<b>Übrige Sachanlagen</b>	<b>3'194'368.00</b>	<b>252'556.85</b>	<b>865'867.32</b>	<b>2'581'057.53</b>
14090.00	Übrige Sachanlagen		224'627.90	5'460.00	219'167.90
14090.99	Wertberichtigung Übrige Sachanlagen			21'916.90	-21'916.90
14099.00	Bestehendes VV Allgemeiner Haushalt	7'137'841.52		39'898.42	7'097'943.10
14099.50	Bestehendes VV Feuerwehr	937'248.10			937'248.10
14099.95	Wertberichtigung bestehendes VV Feuerwehr	-555'963.10		95'321.00	-651'284.10
14099.99	Wertberichtigung bestehendes VV Allgemeiner Haushalt	-4'324'758.52	27'928.95	703'271.00	-5'000'100.57
<b>142</b>	<b>Immaterielle Anlagen</b>	<b>651'202.05</b>	<b>749'504.75</b>	<b>542'900.65</b>	<b>857'806.15</b>
<b>1420</b>	<b>Software</b>	<b>100'631.00</b>	<b>115'291.85</b>	<b>196'089.85</b>	<b>19'833.00</b>
14200.00	Informatik	299'517.40	109'643.45	115'291.85	293'869.00
14200.99	Wertberichtigung Informatik	-198'886.40	5'648.40	80'798.00	-274'036.00
<b>1427</b>	<b>Immaterielle Anlagen in Realisierung</b>	<b>267'247.05</b>	<b>322'248.10</b>		<b>589'495.15</b>
14270.00	Immaterielle Anlagen in Realisierung allg. Haushalt	184'387.35	241'374.70		425'762.05
14272.00	Immaterielle Anlagen in Realisierung Abwasser	82'859.70	80'873.40		163'733.10
<b>1429</b>	<b>Übrige immaterielle Anlagen</b>	<b>283'324.00</b>	<b>311'964.80</b>	<b>346'810.80</b>	<b>248'478.00</b>
14290.00	Übrige immaterielle Anlagen	373'171.50	231'091.40	226'929.45	377'333.45
14290.99	Wertberichtigung übrige immaterielle Anlagen	-89'847.50		39'007.95	-128'855.45
14292.00	Übrige immaterielle Anlagen Abwasser		80'873.40	80'873.40	
<b>144</b>	<b>Darlehen</b>	<b>260'000.00</b>		<b>94'000.00</b>	<b>166'000.00</b>
<b>1446</b>	<b>Darlehen an private Organisationen ohne Erwerbszweck</b>	<b>260'000.00</b>		<b>94'000.00</b>	<b>166'000.00</b>
14460.00	Musikschule Region Burgdorf	200'000.00		80'000.00	120'000.00
14460.01	Stiftung Alterssiedlung - Darlehen 1	20'000.00		10'000.00	10'000.00

## 12 Details zur Jahresrechnung 12.1 Bilanz

		1.1.2022	Zuwachs	Abgang	31.12.2022
14460.02	Stiftung Alterssiedlung - Darlehen 2	40'000.00		4'000.00	36'000.00
<b>145</b>	<b>Beteiligungen, Grundkapitalien</b>	<b>3'500'005.00</b>			<b>3'500'005.00</b>
<b>1454</b>	<b>Beteiligungen an öffentl. Unternehmungen</b>	<b>2.00</b>			<b>2.00</b>
14540.00	Diverse Beteiligungen an gemischtwirtschaftl. Unternehmungen	2.00			2.00
<b>1455</b>	<b>Beteiligungen an privaten Unternehmungen</b>	<b>3'500'003.00</b>			<b>3'500'003.00</b>
14550.00	AK EnerCom Kirchberg AG	3'500'000.00			3'500'000.00
14550.01	Casino Theater AG Burgdorf	1.00			1.00
14550.02	Diverse Beteiligungen an privaten Institutionen	2.00			2.00



## 12 Details zur Jahresrechnung 12.1 Bilanz

		1.1.2022	Zuwachs	Abgang	31.12.2022
<b>2</b>	<b>Passiven</b>	<b>38'990'088.11</b>	<b>69'847'319.90</b>	<b>69'125'519.75</b>	<b>39'711'888.26</b>
<b>20</b>	<b>Fremdkapital</b>	<b>8'418'962.30</b>	<b>68'314'965.46</b>	<b>68'212'399.93</b>	<b>8'521'527.83</b>
<b>200</b>	<b>Laufende Verbindlichkeiten</b>	<b>1'960'828.30</b>	<b>22'891'130.85</b>	<b>23'483'934.58</b>	<b>1'368'024.57</b>
<b>2000</b>	<b>Laufende Verbindlichkeiten aus Lieferungen und Leistungen von Dritten</b>	<b>1'834'633.00</b>	<b>16'698'052.08</b>	<b>17'284'214.50</b>	<b>1'248'470.58</b>
20000.00	Kreditorensammelkonto HRM2	1'294'002.05	14'708'192.95	15'034'948.10	967'246.90
20000.01	Diverse Kreditoren	472'880.20	309'292.23	512'868.50	269'303.93
20000.02	Manuelle Kreditoren		97'210.35	97'090.35	120.00
20001.00	Ausgleichskasse des Kantons Bern	55'645.55	749'935.05	805'580.60	
20001.01	Previs Personalvorsorgestiftung	2'839.25	582'632.05	582'611.15	2'860.15
20001.02	Krankenlohnausfallversicherung	3'680.85	33'247.05	36'927.90	
20001.03	Abrechnungskonto SUVA		72'702.65	67'027.60	5'675.05
20001.04	Unfallversicherung Schweiz. Mobilien	5'585.10	60'312.20	62'632.75	3'264.55
20001.05	Kreditor Familienausgleichskasse		84'527.55	84'527.55	
<b>2001</b>	<b>Kontokorrente mit Dritten</b>	<b>34'089.75</b>	<b>3'381.95</b>	<b>742.95</b>	<b>36'728.75</b>
20012.00	Gruppe Landschaft	34'089.75	3'381.95	742.95	36'728.75
<b>2002</b>	<b>Steuern</b>	<b>42'981.00</b>	<b>792.07</b>	<b>14'858.68</b>	<b>28'914.39</b>
20020.10	Girokonto Kanton NESKO Verpflichtung		134.15		134.15
20022.11	MWST-Umsatzsteuer Wasserversorgung	5'017.75	663.35	5'108.45	572.65
20022.21	MWST-Umsatzsteuer Abwasserentsorgung	15'867.30	7.16	10'964.85	4'909.61
20022.31	MWST-Umsatzsteuer Abfall	20'253.05	-6.59	-174.47	20'420.93
20022.51	MWST-Umsatzsteuer Schwimmbad	149.00	-6.00	33.80	109.20
20022.61	MWST-Umsatzsteuer Saalbau	1'693.90		-1'073.95	2'767.85
<b>2005</b>	<b>Interne Kontokorrente</b>		<b>6'173'112.75</b>	<b>6'171'612.75</b>	<b>1'500.00</b>
20050.03	Debi Vorauszahlungen		1'500.00		1'500.00
20053.00	Durchlaufkonto Lohn		6'168'774.50	6'168'774.50	
20053.01	Lohn Negative Auszahlung		2'838.25	2'838.25	
<b>2006</b>	<b>Depotgelder und Kautionen</b>	<b>49'124.55</b>	<b>15'792.00</b>	<b>12'505.70</b>	<b>52'410.85</b>
20060.00	Durchlaufkonto Überbauung Hofstattweg Sicherheitsleistung	10'000.00			10'000.00
20060.01	Primarschule - Skilager und Schulreisen	396.90	5'612.00	6'008.90	
20060.02	Depotgeld Badiverbund	11'766.35	2'320.00		14'086.35

## 12 Details zur Jahresrechnung 12.1 Bilanz

		1.1.2022	Zuwachs	Abgang	31.12.2022
20060.03	Depotgeld Schulfest Primarschule	163.15	7'360.00	6'096.80	1'426.35
20060.04	Depotgeld "Pro Bütikofen"	18'778.15	500.00	400.00	18'878.15
20060.06	Sicherheitsdepot Hornussergesellschaft	8'020.00			8'020.00
<b>201</b>	<b>Kurzfristige Finanzverbindlichkeiten</b>	<b>1'000'000.00</b>	<b>43'312'812.60</b>	<b>42'312'812.60</b>	<b>2'000'000.00</b>
<b>2010</b>	<b>Verbindlichkeiten gegenüber Finanzintermediären</b>		<b>41'312'812.60</b>	<b>41'312'812.60</b>	
20102.00	UBS KK 235-7E666351.0		39'312'812.60	39'312'812.60	
20102.01	Kurzfristiges Darlehen Swissquote Bank SA - 04.04. - 15.07.2022		2'000'000.00	2'000'000.00	
<b>2014</b>	<b>Kurzfristiger Anteil langfrist. Verbindlichkeiten</b>	<b>1'000'000.00</b>	<b>2'000'000.00</b>	<b>1'000'000.00</b>	<b>2'000'000.00</b>
20144.01	Darl. Bernerland Bank 388394613686 CHF 1 Mio. 26.6.2014 - 30.6.2022, ZS 1.03%	1'000'000.00		1'000'000.00	
20144.02	Darlehen SUVA Nr. 40000687, CHF 2 Mio. 27.6.2013 - 27.6.2023, ZS 1.53%		2'000'000.00		2'000'000.00
<b>204</b>	<b>Passive Rechnungsabgrenzungen</b>	<b>662'319.00</b>	<b>60'006.90</b>	<b>393'483.00</b>	<b>328'842.90</b>
<b>2040</b>	<b>Personalaufwand</b>	<b>414'700.00</b>	<b>20'900.00</b>	<b>171'700.00</b>	<b>263'900.00</b>
20400.00	Passive Rechnungsabgrenzung Personalaufwand	414'700.00	20'900.00	171'700.00	263'900.00
<b>2041</b>	<b>Sach- und übriger Betriebsaufwand</b>	<b>12'140.00</b>	<b>12'140.00</b>	<b>12'140.00</b>	<b>12'140.00</b>
20410.00	Passive Rechnungsabgrenzung Sach- und Betriebsaufwand	12'140.00	12'140.00	12'140.00	12'140.00
<b>2044</b>	<b>Finanzaufwand / Finanzertrag</b>	<b>25'836.00</b>			<b>25'836.00</b>
20440.00	Passive Rechnungsabgrenzung Zinsaufwand	25'836.00			25'836.00
<b>2045</b>	<b>Übriger betrieblicher Ertrag</b>	<b>209'643.00</b>	<b>26'966.90</b>	<b>209'643.00</b>	<b>26'966.90</b>
20450.00	Passive Rechnungsabgrenzung übriger betrieblicher Ertrag	209'643.00	26'966.90	209'643.00	26'966.90
<b>205</b>	<b>Kurzfristige Rückstellungen</b>		<b>43'825.00</b>		<b>43'825.00</b>
<b>2051</b>	<b>Kurzfrist.Rückstellungen f.a.Ansprüche d.Personals</b>		<b>43'825.00</b>		<b>43'825.00</b>
20510.00	Kurzfristige Rückstellungen für andere Ansprüche des Personals		43'825.00		43'825.00

## 12 Details zur Jahresrechnung 12.1 Bilanz

		1.1.2022	Zuwachs	Abgang	31.12.2022
<b>206</b>	<b>Langfristige Finanzverbindlichkeiten</b>	<b>4'500'000.00</b>	<b>2'000'000.00</b>	<b>2'000'000.00</b>	<b>4'500'000.00</b>
<b>2064</b>	<b>Darlehen, Schuldscheine</b>	<b>4'500'000.00</b>	<b>2'000'000.00</b>	<b>2'000'000.00</b>	<b>4'500'000.00</b>
20640.01	Darlehen SUVA Nr. 40000687, CHF 2 Mio. 27.6.2013 - 27.6.2023, ZS 1.53%	2'000'000.00		2'000'000.00	
20640.04	Darlehen Postfinance PF.003918 CHF 1 Mio. 10.4.2015 - 10.4.2025, ZS 0.60%	1'000'000.00			1'000'000.00
20640.05	Darlehen SUVA Luzern 40001723 CHF 1 Mio. 22.6.2015 - 20.6.2025, ZS 0.72%	500'000.00			500'000.00
20640.06	Darl. VZ Depotbank AG 269062 CHF 1 Mio. 25.6.2015 - 25.6.2024, ZS 0.72%	1'000'000.00			1'000'000.00
20640.07	Darlehen EnerCom Kirchberg AG CHF 2Mio. 29.06.2022 - 28.06.2024, ZS 0.50%		2'000'000.00		2'000'000.00
<b>209</b>	<b>Verbindlichkeiten gegenüber SF und Fonds im FK</b>	<b>295'815.00</b>	<b>7'190.11</b>	<b>22'169.75</b>	<b>280'835.36</b>
<b>2092</b>	<b>Verbindlichkeiten gegenüber Legaten und Stiftungen ohne eig. Rechtspersönlichkeit im FK</b>	<b>295'815.00</b>	<b>7'190.11</b>	<b>22'169.75</b>	<b>280'835.36</b>
20920.00	Fonds Schule	77'974.85	3'000.00	14'341.65	66'633.20
20920.01	Fonds Fürsorge	116'711.15		1'000.00	115'711.15
20920.02	Fonds für das Alter	92'924.90		200.00	92'724.90
20920.03	Spenden zu Gunsten der Regionalen Jugendarbeit kakerlak	4'469.10	2'750.00	3'158.50	4'060.60
20920.04	Spenden zu Gunsten der Tagesschule	3'735.00	1'440.11	3'469.60	1'705.51
<b>29</b>	<b>Eigenkapital</b>	<b>30'571'125.81</b>	<b>1'532'354.44</b>	<b>913'119.82</b>	<b>31'190'360.43</b>
<b>290</b>	<b>Verpflichtungen (+) bzw. Vorschüsse (-) gegenüber Spezialfinanzierungen</b>	<b>7'874'458.18</b>	<b>11'352.34</b>	<b>678'863.27</b>	<b>7'206'947.25</b>
<b>2900</b>	<b>Spezialfinanzierungen im EK</b>	<b>7'874'458.18</b>	<b>11'352.34</b>	<b>678'863.27</b>	<b>7'206'947.25</b>
29000.00	Feuerwehr (zweiseitige SF)	1'447'415.06		26'637.31	1'420'777.75
29001.00	Rechnungsausgleich Wasser	1'214'229.77		152'074.75	1'062'155.02
29002.00	Rechnungsausgleich Abwasser	953'557.58		105'151.21	848'406.37
29003.00	Abfallentsorgung	309'255.77	11'352.34		320'608.11
29004.00	EnerCom Kirchberg AG	3'950'000.00		395'000.00	3'555'000.00
<b>293</b>	<b>Vorfinanzierungen</b>	<b>17'119'796.90</b>	<b>1'515'600.00</b>	<b>27'677.55</b>	<b>18'607'719.35</b>
<b>2930</b>	<b>Vorfinanzierungen</b>	<b>17'119'796.90</b>	<b>1'515'600.00</b>	<b>27'677.55</b>	<b>18'607'719.35</b>

## 12 Details zur Jahresrechnung 12.1 Bilanz

		1.1.2022	Zuwachs	Abgang	31.12.2022
29300.00	Vorfinanzierung Verwaltungsvermögen Allgemeiner Haushalt	6'380'000.00	860'000.00		7'240'000.00
29301.00	Werterhaltung Wasser	4'946'824.80	196'600.00	16'296.55	5'127'128.25
29302.00	Werterhaltung Abwasser	5'792'972.10	459'000.00	11'381.00	6'240'591.10
<b>294</b>	<b>Reserven</b>	<b>92'013.42</b>	<b>5'402.10</b>		<b>97'415.52</b>
<b>2940</b>	<b>Finanzpolitische Reserve</b>	<b>92'013.42</b>	<b>5'402.10</b>		<b>97'415.52</b>
29400.00	Zusätzliche Abschreibungen	92'013.42	5'402.10		97'415.52
<b>296</b>	<b>Neubewertungsreserve Finanzvermögen</b>	<b>1'023'075.20</b>		<b>206'579.00</b>	<b>816'496.20</b>
<b>2960</b>	<b>Neubewertungsreserve Finanzvermögen</b>	<b>1'023'075.20</b>		<b>206'579.00</b>	<b>816'496.20</b>
29600.00	Neubewertungsreserve Finanzvermögen	826'316.20		206'579.00	619'737.20
29601.00	Schwankungsreserve	196'759.00			196'759.00
<b>299</b>	<b>Bilanzüberschuss /-fehlbetrag</b>	<b>4'461'782.11</b>			<b>4'461'782.11</b>
<b>2999</b>	<b>Kumulierte Ergebnisse der Vorjahre</b>	<b>4'461'782.11</b>			<b>4'461'782.11</b>
29990.00	Kumulierte Ergebnisse der Vorjahre	4'461'782.11			4'461'782.11

## 12.2 Erfolgsrechnung nach Funktionen

		Rechnung 2022		Budget 2022		Rechnung 2021	
		Aufwand	Ertrag	Aufwand	Ertrag	Aufwand	Ertrag
	<b>ERFOLGSRECHNUNG</b>	<b>37'842'810.87</b>	<b>37'842'810.87</b>	<b>40'677'610.00</b>	<b>40'677'610.00</b>	<b>38'866'755.17</b>	<b>38'866'755.17</b>
<b>0</b>	<b>Allgemeine Verwaltung</b>	<b>2'636'451.37</b>	<b>934'744.04</b>	<b>2'923'930.00</b>	<b>901'600.00</b>	<b>2'821'538.09</b>	<b>775'498.85</b>
	Nettoaufwand		1'701'707.33		2'022'330.00		2'046'039.24
<b>01</b>	<b>Legislative und Exekutive</b>	<b>341'392.33</b>		<b>369'180.00</b>		<b>334'515.25</b>	
	Nettoaufwand		341'392.33		369'180.00		334'515.25
<b>011</b>	<b>Legislative</b>	<b>68'651.53</b>		<b>81'900.00</b>		<b>53'781.35</b>	
	Nettoaufwand		68'651.53		81'900.00		53'781.35
<b>0110</b>	<b>Legislative</b>	<b>68'651.53</b>		<b>81'900.00</b>		<b>53'781.35</b>	
3000.00	Löhne, Tag- und Sitzungsgelder an Behörden und Kommissionen	13'005.00		16'000.00		11'340.00	
3010.00	Löhne Verwaltungs- und Betriebspersonal	350.00					
3050.00	AG-Beiträge AHV, IV, EO, ALV, Verwaltungskosten	53.45					
3054.00	AG-Beiträge an Familienausgleichskasse	12.40					
3090.01	Aus- und Weiterbildung Behörden & Kommissionen	180.00		500.00			
3102.00	Drucksachen, Publikationen	9'020.78		14'000.00		2'650.80	
3130.02	Porti, Post- und Bankspesen	18'460.90		21'400.00		16'190.45	
3132.00	Honorare externe Berater, Gutachter, Fachexperten etc.	16'532.25		18'000.00		12'791.55	
3170.01	Reisekosten und Spesen Behörden und Kommissionen	503.75		1'000.00		306.65	
3199.00	Übriger Betriebsaufwand	67.15		200.00		95.45	
3632.00	Beiträge an Gemeinden und Gemeindeverbände	4'465.85		4'800.00		4'406.45	
3636.01	Beiträge an politische Parteien	6'000.00		6'000.00		6'000.00	
<b>012</b>	<b>Exekutive</b>	<b>272'740.80</b>		<b>287'280.00</b>		<b>280'733.90</b>	
	Nettoaufwand		272'740.80		287'280.00		280'733.90
<b>0120</b>	<b>Exekutive</b>	<b>272'740.80</b>		<b>287'280.00</b>		<b>280'733.90</b>	
3000.00	Löhne, Tag- und Sitzungsgelder an Behörden und Kommissionen	205'131.65		222'080.00		211'028.90	
3050.00	AG-Beiträge AHV, IV, EO, ALV, Verwaltungskosten	10'869.30		8'000.00		10'664.90	
3052.00	AG-Beiträge an Pensionskasse	10'009.85		5'500.00		6'055.95	
3053.00	AG-Beiträge an Unfallversicherungen	633.90		500.00		686.85	
3054.00	AG-Beiträge an Familienausgleichskasse	2'549.30		2'200.00		2'664.90	
3055.00	AG-Beiträge an Krankentaggeldversicherungen	168.95		200.00		247.00	
3090.01	Aus- und Weiterbildung Behörden & Kommissionen	990.00		500.00		5'454.20	
3099.00	Übriger Personalaufwand	490.00					

## 12.2 Erfolgsrechnung nach Funktionen

		Rechnung 2022		Budget 2022		Rechnung 2021	
		Aufwand	Ertrag	Aufwand	Ertrag	Aufwand	Ertrag
3170.00	Reisekosten und Spesen	195.80				402.70	
3170.01	Reisekosten und Spesen Behörden und Kommissionen	4'287.45		15'000.00		13'030.75	
3199.00	Übriger Betriebsaufwand			1'000.00		285.00	
3199.01	Gemeinderatskredit	10'910.80		8'000.00		8'437.10	
3199.06	Jungbürgerfeier	2'581.80		4'000.00		2'591.25	
3632.00	Beiträge an Gemeinden und Gemeindeverbände	23'922.00		20'300.00		19'184.40	
<b>02</b>	<b>Allgemeine Dienste</b>	<b>2'295'059.04</b>	<b>934'744.04</b>	<b>2'554'750.00</b>	<b>901'600.00</b>	<b>2'487'022.84</b>	<b>775'498.85</b>
	Nettoaufwand		1'360'315.00		1'653'150.00		1'711'523.99
<b>022</b>	<b>Allgemeine Dienste</b>	<b>1'791'749.06</b>	<b>350'979.75</b>	<b>2'009'400.00</b>	<b>374'500.00</b>	<b>2'034'348.35</b>	<b>346'862.80</b>
	Nettoaufwand		1'440'769.31		1'634'900.00		1'687'485.55
<b>0220</b>	<b>Allgemeine Dienste</b>	<b>1'791'749.06</b>	<b>350'979.75</b>	<b>2'009'400.00</b>	<b>374'500.00</b>	<b>2'034'348.35</b>	<b>346'862.80</b>
3010.00	Löhne Verwaltungs- und Betriebspersonal	1'124'515.60		1'237'000.00		1'218'188.95	
3010.09	Vers.-Taggelder, Mutterschaftsentschädigungen (Aufwandminderung)	-232.30				-21'152.25	
3050.00	AG-Beiträge AHV, IV, EO, ALV, Verwaltungskosten	70'185.85		78'800.00		74'158.00	
3052.00	AG-Beiträge an Pensionskasse	70'561.10		89'000.00		86'607.70	
3053.00	AG-Beiträge an Unfallversicherungen	5'899.70		12'700.00		7'524.25	
3054.00	AG-Beiträge an Familienausgleichskasse	16'345.70		19'700.00		18'894.45	
3055.00	AG-Beiträge an Krankentaggeldversicherungen	3'469.15		3'700.00		3'668.55	
3090.00	Aus- und Weiterbildung Personal	17'612.45		19'000.00		22'807.35	
3091.00	Personalwerbung	12'196.22		5'000.00		22'553.80	
3099.00	Übriger Personalaufwand	-102'112.25		11'500.00		21'806.45	
3100.00	Büromaterial	12'442.60		15'500.00		8'639.65	
3101.00	Betriebs- und Verbrauchsmaterial	727.20		1'000.00		935.80	
3101.01	Treibstoffe					13.00	
3102.00	Drucksachen, Publikationen	3'287.43		8'000.00		19'648.80	
3105.01	Betrieb Cafeteria	731.75		3'300.00		4'172.30	
3110.00	Büromöbel und Geräte	13'513.00		5'000.00		23'601.15	
3113.00	Anschaffung Hardware	14'863.20		11'500.00		12'645.50	
3130.01	Telefonie, Internet und Kommunikation	18'483.14		18'500.00		14'901.16	
3130.02	Porti, Post- und Bankspesen	23'456.03		37'400.00		18'956.04	
3130.03	Betreibungskosten	1'302.10		6'000.00		11'108.50	
3132.00	Honorare externe Berater, Gutachter, Fachexperten etc.	57'159.50		15'000.00		54'028.65	
3132.01	Arbeitssicherheit und Gesundheitsschutz am Arbeitsplatz	6'408.15		4'000.00			
3134.00	Sachversicherungsprämien	7'455.00		8'500.00		7'455.00	
3137.00	Steuern und Abgaben	460.00		1'000.00		460.00	
3150.00	Unterhalt Büromöbel und -geräte	520.00		1'000.00		342.50	

## 12.2 Erfolgsrechnung nach Funktionen

	Rechnung 2022		Budget 2022		Rechnung 2021	
	Aufwand	Ertrag	Aufwand	Ertrag	Aufwand	Ertrag
3153.00	Informatik-Unterhalt Hardware	12'514.20		18'500.00	12'266.00	
3158.00	Informatik-Unterhalt Software	59'357.25		88'600.00	123'815.65	
3160.00	Miete und Pacht Liegenschaften	34'075.55		11'800.00	9'735.00	
3160.02	Nebenkosten aus Miete und Pacht Liegenschaften	26'074.00				
3161.00	Mieten, Benützungskosten Anlagen	12'621.75		15'000.00	14'942.25	
3170.00	Reisekosten und Spesen	613.70		1'200.00	596.65	
3199.00	Übriger Betriebsaufwand	625.87			85.80	
3300.60	Planmässige Abschreibungen Mobilien VV	28'922.85		28'800.00	28'638.75	
3320.00	Planmässige Abschreibungen Informatik VV	19'832.00		20'300.00	20'962.00	
3611.00	Entschädigungen an Kanton	89'160.75		85'000.00	93'746.65	
3632.00	Beiträge an Gemeinden und Gemeindeverbände	114'499.10		119'600.00	89'126.30	
3636.00	Beiträge an private Organisationen ohne Erwerbszweck	8'217.00		8'500.00	8'467.00	
3839.00	Zusätzliche Abschreibungen Verwaltungsvermögen, nicht zugeteilt				1.00	
3950.00	Interne Verrechnung von Abschreibungen	5'984.72				
4240.00	Benützungsgebühren und Dienstleistungen		174.60		500.00	
4250.00	Verkäufe		1'385.00		800.00	1'637.30
4250.01	Verkäufe Cafeteria				2'900.00	2'651.30
4260.00	Rückerstattungen Dritter		18'383.70		28'000.00	11'035.95
4260.01	Versicherungsleistungen, Taggelder					233.95
4260.03	Rückerstattungen Betreuungskosten		1'190.95		3'000.00	607.30
4309.00	Übriger betrieblicher Ertrag					140.00
4611.01	Entschädigung Registerführung Kirchensteuern		5'017.00		5'000.00	5'066.00
4612.01	Interne Verrechnung von Dienstleistungen (SF)		22'500.00		23'500.00	22'900.00
4910.00	Interne Verrechnung von Dienstleistungen		222'873.00		254'000.00	246'911.00
4910.02	Interne Verrechnung RSD Untere Emme		46'330.00		45'000.00	45'060.00
4920.00	Interne Verrechnung von Pacht, Mieten, Benützungskosten		33'125.50		11'800.00	10'620.00
<b>029</b>	<b>Verwaltungsliegenschaften</b>	<b>503'309.98</b>	<b>583'764.29</b>	<b>545'350.00</b>	<b>527'100.00</b>	<b>428'636.05</b>
	Nettoaufwand				18'250.00	24'038.44
	Nettoertrag	80'454.31				
<b>0290</b>	<b>Verwaltungsliegenschaften</b>	<b>139'693.83</b>	<b>92'068.40</b>	<b>122'300.00</b>	<b>89'100.00</b>	<b>89'100.00</b>
3010.00	Löhne Verwaltungs- und Betriebspersonal	58'123.70		57'500.00	57'225.45	
3010.09	Vers.-Taggelder, Mutterschaftsentschädigungen (Aufwandminderung)	-340.00				
3050.00	AG-Beiträge AHV, IV, EO, ALV, Verwaltungskosten	3'747.65		3'600.00	3'686.10	
3052.00	AG-Beiträge an Pensionskasse	2'439.05		4'100.00	2'347.70	
3053.00	AG-Beiträge an Unfallversicherungen	979.25		1'700.00	1'253.20	
3054.00	AG-Beiträge an Familienausgleichskasse	868.60		900.00	912.55	

## 12.2 Erfolgsrechnung nach Funktionen

		Rechnung 2022		Budget 2022		Rechnung 2021	
		Aufwand	Ertrag	Aufwand	Ertrag	Aufwand	Ertrag
3055.00	AG-Beiträge an Krankentaggeldversicherungen	138.65		200.00		136.20	
3099.00	Übriger Personalaufwand	2'100.00				200.00	
3101.00	Betriebs- und Verbrauchsmaterial	2'375.35		4'000.00		4'352.40	
3110.00	Büromöbel und Geräte	596.90		1'000.00			
3120.00	Ver- und Entsorgung	32'444.25		25'000.00		17'963.50	
3130.01	Telefonie, Internet und Kommunikation	120.00				210.00	
3134.00	Sachversicherungsprämien	3'261.93		3'500.00		3'172.65	
3144.00	Unterhalt Hochbauten	19'913.90		15'000.00		15'241.50	
3300.40	Planmässige Abschreibungen Hochbauten VV	2'783.00		2'800.00		2'783.00	
3632.00	Beiträge an Gemeinden und Gemeindeverbände	8'641.60					
3910.00	Interne Verrechnung von Dienstleistungen	1'500.00		3'000.00		2'550.00	
4260.00	Rückerstattungen Dritter		1'068.40				
4920.01	Interne Verrechnung von Pacht, Mieten, Benützungskosten; RSD Untere Emme		91'000.00		89'100.00		89'100.00
<b>0291</b>	<b>Betrieb Saalbau</b>	<b>363'616.15</b>	<b>491'695.89</b>	<b>423'050.00</b>	<b>438'000.00</b>	<b>340'640.24</b>	<b>339'536.05</b>
3010.00	Löhne Verwaltungs- und Betriebspersonal	156'880.55		155'600.00		163'175.75	
3010.09	Vers.-Taggelder, Mutterschaftsentschädigungen (Aufwandminderung)	-170.00					
3050.00	AG-Beiträge AHV, IV, EO, ALV, Verwaltungskosten	9'444.10		9'700.00		9'484.95	
3052.00	AG-Beiträge an Pensionskasse	9'385.85		10'000.00		8'982.60	
3053.00	AG-Beiträge an Unfallversicherungen	2'650.45		4'700.00		3'484.95	
3054.00	AG-Beiträge an Familienausgleichskasse	2'188.50		2'400.00		2'348.20	
3055.00	AG-Beiträge an Krankentaggeldversicherungen	405.70		500.00		392.05	
3090.00	Aus- und Weiterbildung Personal	3'490.00		1'550.00		3'757.50	
3099.00	Übriger Personalaufwand	2'431.25		200.00		3'500.00	
3100.00	Büromaterial	454.40		200.00		42.30	
3101.00	Betriebs- und Verbrauchsmaterial	15'266.20		15'000.00		15'966.60	
3101.01	Treibstoffe					139.30	
3105.00	Lebensmittel	47'834.20		50'000.00		9'278.55	
3110.00	Büromöbel und Geräte	3'313.60		3'500.00			
3111.00	Maschinen, Geräte und Fahrzeuge	2'035.70		5'000.00		6'049.30	
3113.00	Anschaffung Hardware			1'000.00		2'064.00	
3120.00	Ver- und Entsorgung	51'451.80		45'000.00		32'704.85	
3130.00	Dienstleistungen Dritter	549.65		3'000.00			
3130.01	Telefonie, Internet und Kommunikation	2'141.20		3'000.00		1'606.00	
3134.00	Sachversicherungsprämien	7'775.20		8'000.00		7'469.10	
3144.00	Unterhalt Hochbauten	24'739.65		60'000.00		42'799.05	
3151.00	Unterhalt Apparate, Maschinen, Fahrzeuge und Geräte	4'325.65		5'000.00		1'889.35	
3170.00	Reisekosten und Spesen			200.00			



## 12.2 Erfolgsrechnung nach Funktionen

		Rechnung 2022		Budget 2022		Rechnung 2021	
		Aufwand	Ertrag	Aufwand	Ertrag	Aufwand	Ertrag
3199.00	Übriger Betriebsaufwand	598.00		400.00		3.29	
3300.40	Planmässige Abschreibungen Hochbauten VV	10'924.50		14'100.00		14'302.55	
3910.00	Interne Verrechnung von Dienstleistungen	5'500.00		25'000.00		11'200.00	
4240.00	Benützungsgebühren und Dienstleistungen		2'626.60		12'000.00		1'057.85
4250.00	Verkäufe		79'707.90		80'000.00		20'343.40
4260.00	Rückerstattungen Dritter		765.60				2'000.00
4309.00	Übriger betrieblicher Ertrag		2'570.84		2'000.00		388.00
4472.00	Vergütung für Benützungen Liegenschaften VV		85'024.95		80'000.00		24'746.80
4910.00	Interne Verrechnung von Dienstleistungen		5'000.00		5'000.00		9'000.00
4910.01	Interne Verrechnung Ertrag Truppenunterkunft		316'000.00		259'000.00		282'000.00
<b>1</b>	<b>Öffentliche Ordnung und Sicherheit, Verteidigung</b>	<b>1'679'457.86</b>	<b>1'577'316.20</b>	<b>1'759'700.00</b>	<b>1'567'000.00</b>	<b>1'607'812.90</b>	<b>1'534'202.46</b>
	Nettoaufwand		102'141.66		192'700.00		73'610.44
<b>11</b>	<b>Öffentliche Sicherheit</b>	<b>55'914.40</b>	<b>138'117.30</b>	<b>54'100.00</b>	<b>90'000.00</b>	<b>54'393.20</b>	<b>103'004.97</b>
	Nettoertrag	82'202.90		35'900.00		48'611.77	
<b>111</b>	<b>Polizei</b>	<b>55'850.40</b>	<b>138'110.30</b>	<b>54'100.00</b>	<b>90'000.00</b>	<b>51'347.20</b>	<b>99'671.47</b>
	Nettoertrag	82'259.90		35'900.00		48'324.27	
<b>1110</b>	<b>Polizei</b>	<b>55'850.40</b>	<b>138'110.30</b>	<b>54'100.00</b>	<b>90'000.00</b>	<b>51'347.20</b>	<b>99'671.47</b>
3130.10	Sicherheitsdienst	1'070.30		1'500.00			
3170.02	Zustelldienste	440.00		600.00		249.00	
3611.01	Dienstleistungen Kantonspolizei (Ressourcenvertrag)	48'067.10		48'000.00		46'937.20	
3910.00	Interne Verrechnung von Dienstleistungen	6'273.00		4'000.00		4'161.00	
4270.00	Bussen		138'110.30		90'000.00		99'671.47
<b>112</b>	<b>Verkehrssicherheit</b>	<b>64.00</b>	<b>7.00</b>			<b>3'046.00</b>	<b>3'333.50</b>
	Nettoaufwand		57.00				
	Nettoertrag					287.50	
<b>1120</b>	<b>Verkehrssicherheit</b>	<b>64.00</b>	<b>7.00</b>			<b>3'046.00</b>	<b>3'333.50</b>
3130.23	Gebühren für Mofa-Vignetten	64.00				3'046.00	
4210.03	Gebühren für Amtshandlungen (Mofa-Vignetten)		7.00				3'333.50
<b>14</b>	<b>Allgemeines Rechtswesen</b>	<b>171'331.65</b>	<b>137'249.01</b>	<b>155'700.00</b>	<b>109'000.00</b>	<b>132'424.10</b>	<b>123'988.24</b>
	Nettoaufwand		34'082.64		46'700.00		8'435.86
<b>140</b>	<b>Allgemeines Rechtswesen</b>	<b>171'331.65</b>	<b>137'249.01</b>	<b>155'700.00</b>	<b>109'000.00</b>	<b>132'424.10</b>	<b>123'988.24</b>
	Nettoaufwand		34'082.64		46'700.00		8'435.86

## 12.2 Erfolgsrechnung nach Funktionen

		Rechnung 2022		Budget 2022		Rechnung 2021	
		Aufwand	Ertrag	Aufwand	Ertrag	Aufwand	Ertrag
<b>1400</b>	<b>Allgemeines Rechtswesen</b>	<b>171'331.65</b>	<b>137'249.01</b>	<b>155'700.00</b>	<b>109'000.00</b>	<b>132'424.10</b>	<b>123'988.24</b>
3010.00	Löhne Verwaltungs- und Betriebspersonal	1'085.00		2'000.00		2'000.00	
3102.00	Drucksachen, Publikationen	160.45		1'000.00		750.00	
3130.02	Porti, Post- und Bankspesen	31.10				31.00	
3130.07	Nachführung Vermessungswerk	4'770.55		13'000.00		6'239.35	
3130.08	Einbürgerungsgebühren Kanton und Bund	21'850.00		12'100.00		17'250.00	
3130.09	Staatsgebühren Fremdenpolizei	25'531.90		24'000.00		23'797.60	
3130.17	Staatsgebühren, Fachberichte und Bewilligungen Bauwesen	26'377.45		13'000.00		8'813.55	
3130.20	Gebühren Zivilstandsämter, Heimatscheine	4'414.00		4'500.00		3'962.10	
3132.02	Feuerschau	3'520.00				258.50	
3199.00	Übriger Betriebsaufwand					826.00	
3199.02	Sachaufwand Schnittersonntag	15'054.20		17'000.00		60.00	
3320.90	Planmässige Abschreibungen übrige immaterielle Anlagen	9'037.00		9'100.00		9'036.00	
3910.00	Interne Verrechnung von Dienstleistungen	59'500.00		60'000.00		59'400.00	
4210.00	Gebühren für Amtshandlungen		57'053.11		50'000.00		53'687.49
4210.01	Gebühren für Amtshandlungen (Baubewilligungen)		56'207.90		32'000.00		29'630.75
4210.02	Gebühren für Amtshandlungen (Einbürgerungen)		15'710.00		16'500.00		38'750.00
4240.03	Markt- und Schaustellergebühren Schnittersonntag		6'718.00		8'000.00		
4601.20	Anteil an kantonalen Gebühren		1'560.00		2'500.00		1'920.00
<b>15</b>	<b>Feuerwehr</b>	<b>776'636.76</b>	<b>776'636.76</b>	<b>895'000.00</b>	<b>895'000.00</b>	<b>810'774.35</b>	<b>810'774.35</b>
<b>150</b>	<b>Feuerwehr</b>	<b>776'636.76</b>	<b>776'636.76</b>	<b>895'000.00</b>	<b>895'000.00</b>	<b>810'774.35</b>	<b>810'774.35</b>
<b>1500</b>	<b>Feuerwehr</b>	<b>776'636.76</b>	<b>776'636.76</b>	<b>895'000.00</b>	<b>895'000.00</b>	<b>810'774.35</b>	<b>810'774.35</b>
3000.00	Löhne, Tag- und Sitzungsgelder an Behörden und Kommissionen	7'767.50		22'000.00		2'855.00	
3010.00	Löhne Verwaltungs- und Betriebspersonal	88'187.50		27'500.00		97'287.50	
3010.01	Sold ordentliche Übungen Feuerwehr	78'725.00		120'000.00		73'560.00	
3010.02	Pikettentschädigungen Feuerwehr	250.00		3'000.00		900.00	
3010.03	Ernstfallentschädigungen Feuerwehr	68'650.00		72'000.00		71'125.45	
3010.04	Entschädigungen Einsätze First Responder	1'520.00		7'800.00		950.00	
3050.00	AG-Beiträge AHV, IV, EO, ALV, Verwaltungskosten	4'826.55		3'000.00		4'873.75	
3053.00	AG-Beiträge an Unfallversicherungen	24.55		500.00		37.15	
3054.00	AG-Beiträge an Familienausgleichskasse	1'118.40		800.00		1'206.40	
3055.00	AG-Beiträge an Krankentaggeldversicherungen	5.35		100.00		4.85	
3090.00	Aus- und Weiterbildung Personal	24'760.55		73'900.00		11'901.00	
3100.00	Büromaterial	2'161.05		4'000.00		2'675.50	
3101.00	Betriebs- und Verbrauchsmaterial	9'377.55		11'000.00		10'279.55	

## 12.2 Erfolgsrechnung nach Funktionen

		Rechnung 2022		Budget 2022		Rechnung 2021	
		Aufwand	Ertrag	Aufwand	Ertrag	Aufwand	Ertrag
3101.01	Treibstoffe	6'182.10		8'000.00		6'042.55	
3102.00	Drucksachen, Publikationen	370.95					
3111.00	Maschinen, Geräte und Fahrzeuge	105'997.80		76'500.00		57'163.70	
3111.04	Einrichtungen Fahrzeughalle, Kommando- und Funkraum	4'541.65		9'500.00		3'046.85	
3112.00	Anschaffung Dienstkleider	14'292.10		42'000.00		79'243.90	
3113.00	Anschaffung Hardware	144.00				12'156.45	
3118.00	Anschaffung Software	7'012.90				2'860.00	
3120.00	Ver- und Entsorgung	17'012.45		16'000.00		8'422.15	
3130.00	Dienstleistungen Dritter	4'416.60		4'000.00		1'652.60	
3130.01	Telefonie, Internet und Kommunikation	9'493.91		12'600.00		10'727.45	
3130.02	Porti, Post- und Bankspesen	729.60		1'400.00		634.00	
3130.22	Arzthonorare	3'590.45		6'500.00		3'931.75	
3132.00	Honorare externe Berater, Gutachter, Fachexperten etc.	4'221.85					
3134.00	Sachversicherungsprämien	12'655.75		15'700.00		15'653.35	
3137.01	Motorfahrzeugsteuern und Schwerverkehrsabgaben	2'913.35		4'300.00		2'636.95	
3144.00	Unterhalt Hochbauten	37'345.00		46'200.00		16'525.20	
3151.00	Unterhalt Apparate, Maschinen, Fahrzeuge und Geräte	40'413.35		55'200.00		67'865.05	
3158.00	Informatik-Unterhalt Software	144.25				1'064.80	
3160.00	Miete und Pacht Liegenschaften	24'000.00		25'000.00		26'000.00	
3170.00	Reisekosten und Spesen	14'963.40		20'000.00		4'358.30	
3170.01	Reisekosten und Spesen Behörden und Kommissionen	267.00				75.00	
3181.00	Forderungsverluste Ersatzabgaben Feuerwehrdienstpflicht	9'206.15		12'000.00		6'246.30	
3199.07	Sachaufwand Ernstfalleinsätze	1'970.35		5'000.00		5'270.15	
3199.08	Sachaufwand First Responder	467.40		1'000.00		2'149.25	
3300.60	Planmässige Abschreibungen Mobilien VV	65'430.00		85'800.00		65'428.50	
3300.91	Planmässige Abschreibungen bestehendes Verwaltungsvermögen	95'321.00		93'800.00		95'321.00	
3409.01	Verrechnete Zinsen und Zinsaufwand (SF)			500.00			
3612.00	Interne Verrechnung von Dienstleistungen (SF)	2'500.00		4'000.00		3'900.00	
3612.02	Interne Verrechnung von Mieten und Benützungskosten (SF)	1'700.00		1'700.00		1'700.00	
3636.00	Beiträge an private Organisationen ohne Erwerbszweck	1'959.40		2'700.00		1'561.90	
4200.00	Ersatzabgaben Feuerwehrdienstpflicht		337'052.95		360'000.00		354'622.90
4240.00	Benützungsgebühren und Dienstleistungen		9'034.50		10'500.00		9'850.00
4260.00	Rückerstattungen Dritter		33.85				8'181.90
4260.02	Rückerstattungen für Ernstfalleinsätze		28'970.00		28'000.00		33'846.50
4409.01	Verrechnete Zinsen und Zinsaufwand (SF)						164.00
4612.00	Entschädigungen von Gemeinden und Gemeindeverbänden						2'000.00
4632.00	Beiträge von Gemeinden und Gemeindeverbänden		267'042.15		285'000.00		294'165.05
4634.00	Beiträge von öffentlichen Unternehmungen		107'866.00		101'000.00		107'944.00
9010.00	Ertragsüberschuss; Einlage in Spezialfinanzierung					31'481.05	

## 12.2 Erfolgsrechnung nach Funktionen

		Rechnung 2022		Budget 2022		Rechnung 2021	
		Aufwand	Ertrag	Aufwand	Ertrag	Aufwand	Ertrag
9011.00	Aufwandüberschuss; Entnahme aus Spezialfinanzierung		26'637.31		110'500.00		
<b>16</b>	<b>Verteidigung</b>	<b>675'575.05</b>	<b>525'313.13</b>	<b>654'900.00</b>	<b>473'000.00</b>	<b>610'221.25</b>	<b>496'434.90</b>
	Nettoaufwand		150'261.92		181'900.00		113'786.35
<b>161</b>	<b>Militärische Verteidigung</b>	<b>514'582.50</b>	<b>514'221.63</b>	<b>469'500.00</b>	<b>467'500.00</b>	<b>492'643.80</b>	<b>489'297.30</b>
	Nettoaufwand		360.87		2'000.00		3'346.50
<b>1610</b>	<b>Militärische Verteidigung</b>	<b>514'582.50</b>	<b>514'221.63</b>	<b>469'500.00</b>	<b>467'500.00</b>	<b>492'643.80</b>	<b>489'297.30</b>
3010.00	Löhne Verwaltungs- und Betriebspersonal			8'400.00		1'109.85	
3050.00	AG-Beiträge AHV, IV, EO, ALV, Verwaltungskosten			500.00		71.70	
3053.00	AG-Beiträge an Unfallversicherungen			300.00		24.50	
3054.00	AG-Beiträge an Familienausgleichskasse			100.00		17.80	
3055.00	AG-Beiträge an Krankentaggeldversicherungen					2.65	
3101.00	Betriebs- und Verbrauchsmaterial	8'275.75		10'500.00		6'638.40	
3110.00	Büromöbel und Geräte			2'000.00			
3111.00	Maschinen, Geräte und Fahrzeuge	1'134.20		5'000.00		3'984.90	
3119.03	Anschaffung Unterkunftseinrichtungen	7'979.65		15'000.00		8'758.90	
3120.00	Ver- und Entsorgung	50'691.25		23'000.00		47'314.40	
3130.00	Dienstleistungen Dritter	23'549.25		26'500.00		21'557.95	
3130.01	Telefonie, Internet und Kommunikation	420.05		1'900.00		568.05	
3134.00	Sachversicherungsprämien	1'021.00		1'100.00		1'020.45	
3144.00	Unterhalt Hochbauten	7'916.85		15'000.00		8'615.00	
3151.00	Unterhalt Apparate, Maschinen, Fahrzeuge und Geräte	3'776.20		6'000.00		9'225.75	
3160.01	Miete Parzelle 603 Industrie Neuhof, Militärparkplatz	75'000.00		75'000.00		75'000.00	
3170.03	Entlassungsfeier Angehörige der Armee			700.00		100.00	
3199.03	Überschussgeld an Landbesitzer	5'327.30		5'000.00		4'442.50	
3300.40	Planmässige Abschreibungen Hochbauten VV	2'491.00		2'500.00		2'491.00	
3910.00	Interne Verrechnung von Dienstleistungen	11'000.00		12'000.00		19'700.00	
3910.01	Interne Verrechnung Einquartierung Saalbau	316'000.00		259'000.00		282'000.00	
4240.04	Entschädigungen für Truppenunterkunft		501'283.38		457'000.00		481'015.40
4260.00	Rückerstattungen Dritter		1'158.20		500.00		1'167.45
4632.01	Schussgeld/Überschussgeld Stadt Burgdorf		11'780.05		10'000.00		7'114.45
<b>162</b>	<b>Zivile Verteidigung</b>	<b>160'992.55</b>	<b>11'091.50</b>	<b>185'400.00</b>	<b>5'500.00</b>	<b>117'577.45</b>	<b>7'137.60</b>
	Nettoaufwand		149'901.05		179'900.00		110'439.85
<b>1620</b>	<b>Zivilschutz</b>	<b>57'329.45</b>	<b>11'091.50</b>	<b>81'600.00</b>	<b>5'500.00</b>	<b>20'753.20</b>	<b>7'137.60</b>
3000.00	Löhne, Tag- und Sitzungsgelder an Behörden und Kommissionen	1'747.50		4'000.00		2'855.00	

## 12.2 Erfolgsrechnung nach Funktionen

		Rechnung 2022		Budget 2022		Rechnung 2021	
		Aufwand	Ertrag	Aufwand	Ertrag	Aufwand	Ertrag
3050.00	AG-Beiträge AHV, IV, EO, ALV, Verwaltungskosten	48.00		50.00		121.35	
3053.00	AG-Beiträge an Unfallversicherungen	1.95				7.80	
3054.00	AG-Beiträge an Familienausgleichskasse	11.00		50.00		30.20	
3055.00	AG-Beiträge an Krankentaggeldversicherungen	0.85				1.05	
3101.00	Betriebs- und Verbrauchsmaterial	41.75		700.00		81.85	
3102.00	Drucksachen, Publikationen			100.00			
3119.03	Anschaffung Unterkunftseinrichtungen			1'000.00			
3120.00	Ver- und Entsorgung	6'501.20		9'500.00		6'338.75	
3134.00	Sachversicherungsprämien	2'142.25		2'200.00		2'086.70	
3144.00	Unterhalt Hochbauten	36'120.25		54'000.00		738.00	
3151.00	Unterhalt Apparate, Maschinen, Fahrzeuge und Geräte	2'047.70		2'000.00			
3170.00	Reisekosten und Spesen					17.50	
3170.01	Reisekosten und Spesen Behörden und Kommissionen	267.00				75.00	
3910.00	Interne Verrechnung von Dienstleistungen	8'400.00		8'000.00		8'400.00	
4240.00	Benützungsgebühren und Dienstleistungen		1'931.50		2'000.00		1'842.60
4631.00	Beiträge vom Kanton		9'160.00		3'500.00		5'295.00
<b>1626</b>	<b>Regionale Zivilschutzorganisation</b>	<b>96'879.95</b>		<b>95'600.00</b>		<b>90'849.85</b>	
3632.00	Beiträge an Gemeinden und Gemeindeverbände	96'879.95		95'600.00		90'849.85	
<b>1627</b>	<b>Regionaler Führungsstab</b>	<b>6'783.15</b>		<b>8'200.00</b>		<b>5'974.40</b>	
3632.00	Beiträge an Gemeinden und Gemeindeverbände	6'783.15		8'200.00		5'974.40	
<b>2</b>	<b>Bildung</b>	<b>6'580'762.35</b>	<b>1'408'396.85</b>	<b>6'902'100.00</b>	<b>1'288'300.00</b>	<b>6'284'815.76</b>	<b>1'186'525.05</b>
	Nettoaufwand		5'172'365.50		5'613'800.00		5'098'290.71
<b>21</b>	<b>Obligatorische Schule</b>	<b>6'545'980.10</b>	<b>1'394'911.65</b>	<b>6'867'500.00</b>	<b>1'271'200.00</b>	<b>6'260'345.81</b>	<b>1'171'851.40</b>
	Nettoaufwand		5'151'068.45		5'596'300.00		5'088'494.41
<b>211</b>	<b>Eingangsstufe</b>	<b>420'173.20</b>	<b>1'401.10</b>	<b>437'400.00</b>		<b>424'180.55</b>	
	Nettoaufwand		418'772.10		437'400.00		424'180.55
<b>2110</b>	<b>Kindergarten</b>	<b>420'173.20</b>	<b>1'401.10</b>	<b>437'400.00</b>		<b>424'180.55</b>	
3101.00	Betriebs- und Verbrauchsmaterial	1'111.25		300.00		35.55	
3104.00	Lehrmittel	13'322.20		14'400.00		30'297.60	
3110.00	Büromöbel und Geräte	5'804.45		5'800.00		2'346.15	
3120.00	Ver- und Entsorgung	10'227.20		6'500.00		4'616.50	
3150.00	Unterhalt Büromöbel und -geräte	1'510.00		1'500.00		1'024.60	
3160.00	Miete und Pacht Liegenschaften	32'837.80		30'500.00		30'070.80	
3170.00	Reisekosten und Spesen	280.00		1'000.00		667.75	

## 12.2 Erfolgsrechnung nach Funktionen

		Rechnung 2022		Budget 2022		Rechnung 2021	
		Aufwand	Ertrag	Aufwand	Ertrag	Aufwand	Ertrag
3171.00	Exkursionen, Schulreisen und Lager, Prävention	4'081.20		5'500.00		3'838.65	
3611.00	Entschädigungen an Kanton	216'305.05		221'300.00		215'103.50	
3612.01	Entschädigungen an Gemeinden und Gemeindeverbände	85'711.90		102'000.00		88'300.00	
3632.00	Beiträge an Gemeinden und Gemeindeverbände	48'982.15		48'600.00		47'879.45	
4260.00	Rückerstattungen Dritter		1'401.10				
<b>212</b>	<b>Primarstufe</b>	<b>1'861'927.04</b>	<b>33'113.75</b>	<b>1'921'400.00</b>	<b>26'900.00</b>	<b>1'796'919.40</b>	<b>10'027.45</b>
	Nettoaufwand		1'828'813.29		1'894'500.00		1'786'891.95
<b>2120</b>	<b>Primarstufe</b>	<b>1'861'927.04</b>	<b>33'113.75</b>	<b>1'921'400.00</b>	<b>26'900.00</b>	<b>1'796'919.40</b>	<b>10'027.45</b>
3090.00	Aus- und Weiterbildung Personal	4'298.45		10'000.00		8'145.00	
3104.00	Lehrmittel	108'465.84		105'000.00		103'620.25	
3104.01	Anschaffung von Büchern	693.00					
3110.00	Büromöbel und Geräte	36'616.10		22'600.00		23'049.20	
3113.00	Anschaffung Hardware	1'674.90					
3150.00	Unterhalt Büromöbel und -geräte	9'200.85		10'000.00		2'883.55	
3153.00	Informatik-Unterhalt Hardware					382.15	
3170.00	Reisekosten und Spesen	3'792.35		2'700.00		2'146.65	
3171.00	Exkursionen, Schulreisen und Lager, Prävention	25'899.00		40'000.00		42'072.10	
3199.00	Übriger Betriebsaufwand	1'087.05		1'600.00		673.25	
3199.04	Beiträge Schulsport	5'768.00		5'300.00		4'800.00	
3320.00	Planmässige Abschreibungen Informatik VV	60'966.00		44'100.00		60'965.95	
3611.00	Entschädigungen an Kanton	592'721.20		627'100.00		584'097.50	
3612.01	Entschädigungen an Gemeinden und Gemeindeverbände	487'711.65		462'600.00		428'833.20	
3632.00	Beiträge an Gemeinden und Gemeindeverbände	522'832.65		589'700.00		535'050.60	
3636.00	Beiträge an private Organisationen ohne Erwerbszweck	200.00		700.00		200.00	
4250.00	Verkäufe				100.00		
4260.00	Rückerstattungen Dritter		1'059.95		7'000.00		3'441.65
4611.00	Entschädigungen vom Kanton		7'245.00		10'000.00		
4631.00	Beiträge vom Kanton		6'778.80				2'555.80
4632.00	Beiträge von Gemeinden und Gemeindeverbänden		18'030.00		9'800.00		4'030.00
<b>213</b>	<b>Oberstufe</b>	<b>1'583'048.05</b>	<b>500'106.25</b>	<b>1'599'800.00</b>	<b>561'400.00</b>	<b>1'578'933.25</b>	<b>510'433.00</b>
	Nettoaufwand		1'082'941.80		1'038'400.00		1'068'500.25
<b>2130</b>	<b>Sekundarstufe I</b>	<b>1'583'048.05</b>	<b>500'106.25</b>	<b>1'599'800.00</b>	<b>561'400.00</b>	<b>1'578'933.25</b>	<b>510'433.00</b>
3612.01	Entschädigungen an Gemeinden und Gemeindeverbände	220'762.30		222'300.00		223'553.30	
3631.01	Schulkostenbeiträge GYM1 an Kanton	112'344.00		97'000.00		101'043.60	
3632.00	Beiträge an Gemeinden und Gemeindeverbände	1'249'941.75		1'280'500.00		1'254'336.35	
4611.00	Entschädigungen vom Kanton		500'106.25		561'400.00		510'433.00

## 12.2 Erfolgsrechnung nach Funktionen

		Rechnung 2022		Budget 2022		Rechnung 2021	
		Aufwand	Ertrag	Aufwand	Ertrag	Aufwand	Ertrag
<b>214</b>	<b>Musikschulen</b>	<b>87'988.55</b>		<b>100'000.00</b>		<b>90'599.05</b>	
	Nettoaufwand		87'988.55		100'000.00		90'599.05
<b>2140</b>	<b>Musikschule</b>	<b>87'988.55</b>		<b>100'000.00</b>		<b>90'599.05</b>	
3636.02	Beiträge an Musikschulen	87'988.55		100'000.00		90'599.05	
<b>217</b>	<b>Schulliegenschaften</b>	<b>1'302'021.32</b>	<b>73'379.95</b>	<b>1'468'100.00</b>	<b>85'900.00</b>	<b>1'182'910.50</b>	<b>92'800.40</b>
	Nettoaufwand		1'228'641.37		1'382'200.00		1'090'110.10
<b>2170</b>	<b>Schulliegenschaften</b>	<b>1'302'021.32</b>	<b>73'379.95</b>	<b>1'468'100.00</b>	<b>85'900.00</b>	<b>1'182'910.50</b>	<b>92'800.40</b>
3010.00	Löhne Verwaltungs- und Betriebspersonal	289'021.05		260'000.00		226'260.90	
3010.09	Vers.-Taggelder, Mutterschaftsentschädigungen (Aufwandminderung)					-15'674.90	
3050.00	AG-Beiträge AHV, IV, EO, ALV, Verwaltungskosten	17'572.60		16'300.00		13'796.40	
3052.00	AG-Beiträge an Pensionskasse	19'762.90		18'300.00		17'015.55	
3053.00	AG-Beiträge an Unfallversicherungen	4'553.10		7'800.00		4'589.50	
3054.00	AG-Beiträge an Familienausgleichskasse	4'076.70		4'100.00		3'415.45	
3055.00	AG-Beiträge an Krankentaggeldversicherungen	774.80		800.00		620.40	
3091.00	Personalwerbung	107.70				1'171.55	
3099.00	Übriger Personalaufwand	-100.00				5'800.00	
3101.00	Betriebs- und Verbrauchsmaterial	14'749.00		15'000.00		14'369.90	
3111.00	Maschinen, Geräte und Fahrzeuge	3'922.75		3'000.00		5'388.30	
3120.00	Ver- und Entsorgung	96'239.85		80'000.00		80'275.35	
3130.00	Dienstleistungen Dritter	30.00					
3130.01	Telefonie, Internet und Kommunikation	1'282.18		2'000.00		649.05	
3132.00	Honorare externe Berater, Gutachter, Fachexperten etc.	792.45		15'000.00			
3134.00	Sachversicherungsprämien	13'369.95		14'500.00		12'577.50	
3144.00	Unterhalt Hochbauten	92'633.74		120'000.00		66'472.10	
3144.04	Unterhalt Turnhallen Reinhardweg; Anteil Kirchberg	23'057.45		40'000.00			
3151.00	Unterhalt Apparate, Maschinen, Fahrzeuge und Geräte	2'499.10		1'500.00		689.20	
3170.00	Reisekosten und Spesen					-60.00	
3170.01	Reisekosten und Spesen Behörden und Kommissionen					60.00	
3199.00	Übriger Betriebsaufwand	3'484.65		4'000.00		2'362.20	
3300.40	Planmässige Abschreibungen Hochbauten VV	175'349.90		172'900.00		175'367.05	
3320.90	Planmässige Abschreibungen übrige immaterielle Anlagen	12'021.00		85'800.00		12'021.70	
3632.03	Infrastrukturbeitrag Schulliegenschaften Gemeindeverband	443'526.95		511'800.00		445'200.40	
3632.04	Betriebskosten Turnhallen Gemeindeverband	64'893.50		70'300.00		68'442.90	
3910.00	Interne Verrechnung von Dienstleistungen	18'400.00		25'000.00		42'100.00	
4260.00	Rückerstattungen Dritter		711.75		1'000.00		12'357.20

## 12.2 Erfolgsrechnung nach Funktionen

		Rechnung 2022		Budget 2022		Rechnung 2021	
		Aufwand	Ertrag	Aufwand	Ertrag	Aufwand	Ertrag
4260.04	Rückerstattungen Dritter - Mietnebenkosten (VV)		4'200.00		5'000.00		5'300.00
4470.00	Pacht- und Mietzinse Liegenschaften VV		61'783.20		76'700.00		69'783.20
4472.00	Vergütung für Benützungen Liegenschaften VV		4'985.00		1'500.00		3'660.00
4612.02	Interne Verrechnung von Mieten und Benützungskosten (SF)		1'700.00		1'700.00		1'700.00
<b>218</b>	<b>Tagesbetreuung</b>	<b>772'883.05</b>	<b>713'900.90</b>	<b>798'400.00</b>	<b>543'000.00</b>	<b>704'674.05</b>	<b>499'226.30</b>
	Nettoaufwand		58'982.15		255'400.00		205'447.75
<b>2180</b>	<b>Tagesbetreuung</b>	<b>772'883.05</b>	<b>713'900.90</b>	<b>798'400.00</b>	<b>543'000.00</b>	<b>704'674.05</b>	<b>499'226.30</b>
3010.00	Löhne Verwaltungs- und Betriebspersonal	560'195.40		576'400.00		522'854.90	
3010.09	Vers.-Taggelder, Mutterschaftsentschädigungen (Aufwandminderung)	-5'657.75				-9'090.80	
3050.00	AG-Beiträge AHV, IV, EO, ALV, Verwaltungskosten	35'860.75		36'100.00		33'356.70	
3052.00	AG-Beiträge an Pensionskasse	38'543.30		40'600.00		33'884.80	
3053.00	AG-Beiträge an Unfallversicherungen	2'724.30		5'800.00		3'013.75	
3054.00	AG-Beiträge an Familienausgleichskasse	8'308.40		9'000.00		8'257.40	
3055.00	AG-Beiträge an Krankentaggeldversicherungen	1'753.40		1'700.00		1'600.95	
3090.00	Aus- und Weiterbildung Personal	4'714.35		7'000.00		4'819.40	
3091.00	Personalwerbung	1'778.11		1'000.00		1'005.40	
3099.00	Übriger Personalaufwand	9'900.00					
3100.00	Büromaterial	3'132.25		3'200.00		2'241.60	
3101.00	Betriebs- und Verbrauchsmaterial	1'087.15		2'300.00		1'035.60	
3102.00	Drucksachen, Publikationen	375.10					
3104.00	Lehrmittel	6'474.70		6'500.00		6'584.65	
3105.00	Lebensmittel	70'273.45		61'000.00		54'764.60	
3110.00	Büromöbel und Geräte	20'207.59		20'000.00		20'510.45	
3111.00	Maschinen, Geräte und Fahrzeuge	2'814.25		3'000.00		6'182.50	
3118.00	Anschaffung Software			8'000.00			
3130.01	Telefonie, Internet und Kommunikation	198.20		700.00		138.70	
3150.00	Unterhalt Büromöbel und -geräte	710.60		3'100.00		1'513.70	
3170.00	Reisekosten und Spesen	705.60		500.00		18.40	
3171.00	Exkursionen, Schulreisen und Lager, Prävention	4'903.10		7'500.00		2'382.10	
3199.00	Übriger Betriebsaufwand	3'880.80		5'000.00		9'599.25	
4230.01	Elternbeiträge Tagesschule		360'454.90		260'000.00		278'349.25
4250.00	Verkäufe		1'174.00		1'000.00		1'280.85
4309.00	Übriger betrieblicher Ertrag						361.20
4631.00	Beiträge vom Kanton		352'272.00		282'000.00		219'235.00
<b>219</b>	<b>Obligatorische Schule</b>	<b>517'938.89</b>	<b>73'009.70</b>	<b>542'400.00</b>	<b>54'000.00</b>	<b>482'129.01</b>	<b>59'364.25</b>
	Nettoaufwand		444'929.19		488'400.00		422'764.76



## 12.2 Erfolgsrechnung nach Funktionen

		Rechnung 2022		Budget 2022		Rechnung 2021	
		Aufwand	Ertrag	Aufwand	Ertrag	Aufwand	Ertrag
<b>2190</b>	<b>Schulleitung und Schulverwaltung</b>	<b>238'300.15</b>		<b>293'150.00</b>		<b>231'316.80</b>	
3010.00	Löhne Verwaltungs- und Betriebspersonal	144'870.85		161'100.00		131'173.35	
3050.00	AG-Beiträge AHV, IV, EO, ALV, Verwaltungskosten	9'574.55		10'100.00		8'263.00	
3052.00	AG-Beiträge an Pensionskasse	11'772.15		11'400.00		11'188.75	
3053.00	AG-Beiträge an Unfallversicherungen	541.40		1'600.00		467.85	
3054.00	AG-Beiträge an Familienausgleichskasse	2'218.45		2'500.00		2'045.45	
3055.00	AG-Beiträge an Krankentaggeldversicherungen	522.95		500.00		411.50	
3090.00	Aus- und Weiterbildung Personal	160.00		2'000.00			
3099.00	Übriger Personalaufwand	1'717.35		2'000.00		10'057.20	
3100.00	Büromaterial	294.80		500.00		303.15	
3102.00	Drucksachen, Publikationen	1'589.25		2'600.00		2'030.20	
3104.01	Anschaffung von Büchern	1'232.00		1'000.00		553.80	
3110.00	Büromöbel und Geräte			1'500.00			
3113.00	Anschaffung Hardware	25'054.60		39'800.00		26'326.15	
3130.01	Telefonie, Internet und Kommunikation	6'330.55		8'000.00		5'936.30	
3130.02	Porti, Post- und Bankspesen	2'289.90		2'150.00		2'326.55	
3130.30	ICT-Support	8'309.20		20'000.00		14'814.35	
3158.00	Informatik-Unterhalt Software	21'822.15		26'400.00		15'419.20	
<b>2192</b>	<b>Schulbibliothek</b>	<b>6'449.90</b>		<b>7'000.00</b>		<b>6'639.20</b>	
3104.01	Anschaffung von Büchern	6'449.90		7'000.00		6'639.20	
<b>2194</b>	<b>Freiwilliger Schulsport</b>	<b>3'541.20</b>				<b>3'516.85</b>	
3632.00	Beiträge an Gemeinden und Gemeindeverbände	3'541.20				3'516.85	
<b>2195</b>	<b>Schülertransporte</b>	<b>110'725.75</b>		<b>115'650.00</b>	<b>25'000.00</b>	<b>116'951.80</b>	<b>29'380.00</b>
3010.00	Löhne Verwaltungs- und Betriebspersonal	73'467.90		74'600.00		77'503.25	
3050.00	AG-Beiträge AHV, IV, EO, ALV, Verwaltungskosten	4'688.40		4'700.00		4'663.65	
3052.00	AG-Beiträge an Pensionskasse	7'327.80		7'000.00		6'687.00	
3053.00	AG-Beiträge an Unfallversicherungen	265.00		700.00		282.80	
3054.00	AG-Beiträge an Familienausgleichskasse	1'086.20		1'250.00		1'154.45	
3055.00	AG-Beiträge an Krankentaggeldversicherungen	173.40		200.00		172.70	
3090.00	Aus- und Weiterbildung Personal	270.00		600.00			
3099.00	Übriger Personalaufwand	-900.00				1'900.00	
3101.01	Treibstoffe	6'483.10		4'800.00		4'057.65	
3130.01	Telefonie, Internet und Kommunikation	309.00				16.00	
3134.00	Sachversicherungsprämien	1'574.20		1'800.00		1'789.05	
3137.01	Motorfahrzeugsteuern und Schwerverkehrsabgaben	2'016.90		3'400.00		3'107.85	
3151.00	Unterhalt Apparate, Maschinen, Fahrzeuge und Geräte	1'306.10		5'200.00		1'897.20	

## 12.2 Erfolgsrechnung nach Funktionen

		Rechnung 2022		Budget 2022		Rechnung 2021	
		Aufwand	Ertrag	Aufwand	Ertrag	Aufwand	Ertrag
3161.00	Mieten, Benützungskosten Anlagen	1'976.95		400.00		1'976.95	
3170.00	Reisekosten und Spesen			400.00		300.00	
3199.00	Übriger Betriebsaufwand	139.80				902.25	
3300.60	Planmässige Abschreibungen Mobilien VV	10'541.00		10'600.00		10'541.00	
4260.00	Rückerstattungen Dritter						200.00
4631.00	Beiträge vom Kanton				25'000.00		29'180.00
<b>2197</b>	<b>Schulsozialdienst</b>	<b>158'921.89</b>	<b>73'009.70</b>	<b>126'600.00</b>	<b>29'000.00</b>	<b>123'704.36</b>	<b>29'984.25</b>
3010.00	Löhne Verwaltungs- und Betriebspersonal	96'199.10		77'600.00		76'819.90	
3050.00	AG-Beiträge AHV, IV, EO, ALV, Verwaltungskosten	6'098.45		4'900.00		4'853.60	
3052.00	AG-Beiträge an Pensionskasse	5'841.10		5'500.00		5'016.00	
3053.00	AG-Beiträge an Unfallversicherungen	344.65		800.00		274.50	
3054.00	AG-Beiträge an Familienausgleichskasse	1'413.00		1'200.00		1'201.70	
3055.00	AG-Beiträge an Krankentaggeldversicherungen	333.00		200.00		265.30	
3090.00	Aus- und Weiterbildung Personal	8'955.00		9'000.00		520.00	
3099.00	Übriger Personalaufwand	-2'200.00		2'500.00		8'995.00	
3100.00	Büromaterial	885.35		500.00		392.95	
3110.00	Büromöbel und Geräte	5'406.00		2'500.00			
3113.00	Anschaffung Hardware					1'884.75	
3120.00	Ver- und Entsorgung	1'524.30					
3130.00	Dienstleistungen Dritter					430.50	
3130.01	Telefonie, Internet und Kommunikation	1'722.95		1'400.00		1'460.76	
3144.00	Unterhalt Hochbauten	257.05					
3158.00	Informatik-Unterhalt Software	1'981.70		2'000.00		2'434.05	
3160.02	Nebenkosten aus Miete und Pacht Liegenschaften	124.05					
3170.00	Reisekosten und Spesen	243.95		500.00		555.60	
3199.00	Übriger Betriebsaufwand	1'811.39		2'500.00		2'659.75	
3632.00	Beiträge an Gemeinden und Gemeindeverbände	8'940.60		8'500.00		8'940.00	
3910.02	Interne Verrechnung Dienstleistungen Regionaler Sozialdienst	7'000.00		7'000.00		7'000.00	
3920.00	Interne Verrechnung von Pacht, Mieten, Benützungskosten	12'040.25					
4631.00	Beiträge vom Kanton		9'578.00		9'000.00		8'798.00
4632.00	Beiträge von Gemeinden und Gemeindeverbänden		63'431.70		20'000.00		21'186.25
<b>29</b>	<b>Übriges Bildungswesen</b>	<b>34'782.25</b>	<b>13'485.20</b>	<b>34'600.00</b>	<b>17'100.00</b>	<b>24'469.95</b>	<b>14'673.65</b>
	Nettoaufwand		21'297.05		17'500.00		9'796.30
<b>291</b>	<b>Verwaltung</b>	<b>16'706.60</b>		<b>17'300.00</b>		<b>12'382.05</b>	
	Nettoaufwand		16'706.60		17'300.00		12'382.05

## 12.2 Erfolgsrechnung nach Funktionen

		Rechnung 2022		Budget 2022		Rechnung 2021	
		Aufwand	Ertrag	Aufwand	Ertrag	Aufwand	Ertrag
<b>2910</b>	<b>Verwaltung</b>	<b>16'706.60</b>		<b>17'300.00</b>		<b>12'382.05</b>	
3000.00	Löhne, Tag- und Sitzungsgelder an Behörden und Kommissionen	15'355.00		17'000.00		11'367.05	
3010.00	Löhne Verwaltungs- und Betriebspersonal	500.00				500.00	
3050.00	AG-Beiträge AHV, IV, EO, ALV, Verwaltungskosten	326.45		200.00		334.90	
3052.00	AG-Beiträge an Pensionskasse	-212.75					
3053.00	AG-Beiträge an Unfallversicherungen	14.05				24.65	
3054.00	AG-Beiträge an Familienausgleichskasse	75.65		100.00		83.00	
3055.00	AG-Beiträge an Krankentaggeldversicherungen	9.70				6.35	
3170.00	Reisekosten und Spesen	38.50				30.10	
3170.01	Reisekosten und Spesen Behörden und Kommissionen	600.00				36.00	
<b>299</b>	<b>Bildung</b>	<b>18'075.65</b>	<b>13'485.20</b>	<b>17'300.00</b>	<b>17'100.00</b>	<b>12'087.90</b>	<b>14'673.65</b>
	Nettoaufwand		4'590.45		200.00		
	Nettoertrag					2'585.75	
<b>2990</b>	<b>Übrige Bildung</b>	<b>500.00</b>		<b>500.00</b>		<b>500.00</b>	
3636.03	Vereinsbeiträge	500.00		500.00		500.00	
<b>2991</b>	<b>Erwachsenenbildung</b>	<b>17'575.65</b>	<b>13'485.20</b>	<b>16'800.00</b>	<b>17'100.00</b>	<b>11'587.90</b>	<b>14'673.65</b>
3010.00	Löhne Verwaltungs- und Betriebspersonal	14'314.50		12'000.00		9'408.00	
3050.00	AG-Beiträge AHV, IV, EO, ALV, Verwaltungskosten	483.60		600.00		447.70	
3053.00	AG-Beiträge an Unfallversicherungen	27.35		50.00		25.40	
3054.00	AG-Beiträge an Familienausgleichskasse	112.05		150.00		110.80	
3055.00	AG-Beiträge an Krankentaggeldversicherungen	5.10					
3090.00	Aus- und Weiterbildung Personal	180.00		1'500.00			
3104.00	Lehrmittel	1'024.15		500.00		608.10	
3199.00	Übriger Betriebsaufwand	1'428.90		1'500.00		144.90	
3632.00	Beiträge an Gemeinden und Gemeindeverbände			500.00		843.00	
4231.00	Kursgelder		1'595.00		2'500.00		2'225.00
4631.00	Beiträge vom Kanton		11'290.20		14'000.00		11'848.65
4632.00	Beiträge von Gemeinden und Gemeindeverbänden		600.00		600.00		600.00
<b>3</b>	<b>Kultur, Sport und Freizeit, Kirche</b>	<b>1'218'253.09</b>	<b>339'931.00</b>	<b>1'130'630.00</b>	<b>281'500.00</b>	<b>1'030'289.59</b>	<b>278'747.65</b>
	Nettoaufwand		878'322.09		849'130.00		751'541.94
<b>32</b>	<b>Kultur, übrige</b>	<b>58'750.50</b>	<b>800.00</b>	<b>62'100.00</b>		<b>40'961.65</b>	
	Nettoaufwand		57'950.50		62'100.00		40'961.65
<b>321</b>	<b>Bibliotheken</b>	<b>1'160.00</b>		<b>1'200.00</b>		<b>1'160.00</b>	

## 12.2 Erfolgsrechnung nach Funktionen

		Rechnung 2022		Budget 2022		Rechnung 2021	
		Aufwand	Ertrag	Aufwand	Ertrag	Aufwand	Ertrag
	Nettoaufwand		1'160.00		1'200.00		1'160.00
<b>3210</b>	<b>Bibliotheken</b>	<b>1'160.00</b>		<b>1'200.00</b>		<b>1'160.00</b>	
3199.10	Bücherstation Rehlipark	500.00		500.00		500.00	
3636.00	Beiträge an private Organisationen ohne Erwerbszweck	660.00		700.00		660.00	
<b>329</b>	<b>Kultur</b>	<b>57'590.50</b>	<b>800.00</b>	<b>60'900.00</b>		<b>39'801.65</b>	
	Nettoaufwand		56'790.50		60'900.00		39'801.65
<b>3290</b>	<b>Übrige Kultur</b>	<b>57'590.50</b>	<b>800.00</b>	<b>60'900.00</b>		<b>39'801.65</b>	
3119.00	Anschaffung Dorfbeflagung	1'570.05		1'500.00			
3130.11	Kosten eigene kulturelle Anlässe	2'396.95		6'500.00		2'375.45	
3199.00	Übriger Betriebsaufwand	250.50					
3199.05	Neuzuzügeranlass					4'483.20	
3634.00	Beitrag an Regionalkonferenz	21'263.00		21'300.00		21'263.00	
3636.00	Beiträge an private Organisationen ohne Erwerbszweck	2'460.00		3'000.00		3'080.00	
3636.03	Vereinsbeiträge	9'650.00		8'600.00		8'600.00	
3636.14	Sponsoringbeitrag Anlässe & Vereine	20'000.00		20'000.00			
4635.00	Beiträge von privaten Unternehmungen		800.00				
<b>33</b>	<b>Medien</b>	<b>90'306.90</b>	<b>676.15</b>	<b>81'100.00</b>	<b>2'000.00</b>	<b>76'540.70</b>	<b>1'831.15</b>
	Nettoaufwand		89'630.75		79'100.00		74'709.55
<b>332</b>	<b>Massenmedien</b>	<b>90'306.90</b>	<b>676.15</b>	<b>81'100.00</b>	<b>2'000.00</b>	<b>76'540.70</b>	<b>1'831.15</b>
	Nettoaufwand		89'630.75		79'100.00		74'709.55
<b>3320</b>	<b>Massenmedien</b>	<b>90'306.90</b>	<b>676.15</b>	<b>81'100.00</b>	<b>2'000.00</b>	<b>76'540.70</b>	<b>1'831.15</b>
3010.00	Löhne Verwaltungs- und Betriebspersonal	43'611.40		43'400.00		42'736.30	
3050.00	AG-Beiträge AHV, IV, EO, ALV, Verwaltungskosten	2'260.05		2'800.00		2'769.10	
3052.00	AG-Beiträge an Pensionskasse	738.85		1'600.00		1'327.15	
3053.00	AG-Beiträge an Unfallversicherungen	524.00		1'000.00		650.65	
3054.00	AG-Beiträge an Familienausgleichskasse	523.25		700.00		685.35	
3055.00	AG-Beiträge an Krankentaggeldversicherungen	140.65		100.00		137.80	
3102.01	Broschüre 3422	23'366.95		12'500.00		11'362.15	
3130.00	Dienstleistungen Dritter	3'675.00		2'500.00		1'225.00	
3130.02	Porti, Post- und Bankspesen	15'466.75		16'500.00		15'647.20	
4309.02	Entschädigungen und Rabatte Anzeigerverband		676.15		2'000.00		1'831.15
<b>34</b>	<b>Sport und Freizeit</b>	<b>1'069'195.69</b>	<b>338'454.85</b>	<b>987'430.00</b>	<b>279'500.00</b>	<b>912'787.24</b>	<b>276'916.50</b>
	Nettoaufwand		730'740.84		707'930.00		635'870.74

## 12.2 Erfolgsrechnung nach Funktionen

		Rechnung 2022		Budget 2022		Rechnung 2021	
		Aufwand	Ertrag	Aufwand	Ertrag	Aufwand	Ertrag
<b>341</b>	<b>Sport</b>	<b>1'016'374.79</b>	<b>334'189.85</b>	<b>938'930.00</b>	<b>275'300.00</b>	<b>867'853.54</b>	<b>272'651.50</b>
	Nettoaufwand		682'184.94		663'630.00		595'202.04
<b>3410</b>	<b>Sportplätze</b>	<b>121'175.55</b>	<b>863.75</b>	<b>125'500.00</b>	<b>2'300.00</b>	<b>108'556.80</b>	<b>4'400.00</b>
3101.00	Betriebs- und Verbrauchsmaterial	312.05		5'000.00		5'611.25	
3120.00	Ver- und Entsorgung	13'129.30		19'000.00		19'286.55	
3130.00	Dienstleistungen Dritter			500.00			
3134.00	Sachversicherungsprämien	211.10		100.00		201.55	
3140.00	Unterhalt an Grundstücken	23'016.40		20'000.00		15'140.20	
3199.00	Übriger Betriebsaufwand	246.80		400.00		274.25	
3300.40	Planmässige Abschreibungen Hochbauten VV	8'443.00		8'500.00		8'443.00	
3300.90	Planmässige Abschreibungen übrige Sachanlagen VV	21'916.90		10'000.00			
3636.13	Beiträge an Sportvereine	16'600.00		16'000.00		16'950.00	
3910.00	Interne Verrechnung von Dienstleistungen	37'300.00		46'000.00		42'650.00	
4260.00	Rückerstattungen Dritter		-436.25				
4472.00	Vergütung für Benützung Liegenschaften VV		1'300.00		2'300.00		4'400.00
<b>3411</b>	<b>Schwimmbad</b>	<b>438'028.16</b>	<b>181'199.80</b>	<b>360'880.00</b>	<b>155'000.00</b>	<b>350'570.25</b>	<b>135'166.50</b>
3010.00	Löhne Verwaltungs- und Betriebspersonal	249'065.70		167'000.00		169'286.60	
3010.09	Vers.-Taggelder, Mutterschaftsentschädigungen (Aufwandminderung)	-2'077.05					
3050.00	AG-Beiträge AHV, IV, EO, ALV, Verwaltungskosten	12'246.10		10'500.00		10'549.70	
3052.00	AG-Beiträge an Pensionskasse	12'604.15		13'300.00		13'425.30	
3053.00	AG-Beiträge an Unfallversicherungen	3'452.75		5'000.00		3'639.60	
3054.00	AG-Beiträge an Familienausgleichskasse	2'837.25		2'600.00		2'611.70	
3055.00	AG-Beiträge an Krankentaggeldversicherungen	527.30		500.00		401.35	
3090.00	Aus- und Weiterbildung Personal	830.00		1'200.00		297.10	
3091.00	Personalwerbung			1'000.00			
3099.00	Übriger Personalaufwand	-4'300.00				10'600.00	
3100.00	Büromaterial	559.10		300.00		396.75	
3101.00	Betriebs- und Verbrauchsmaterial	20'192.95		19'500.00		8'979.60	
3101.03	Chemikalien Wasseraufbereitung	11'402.50		13'000.00		8'564.30	
3102.00	Drucksachen, Publikationen	7'865.46		3'080.00		3'026.35	
3109.00	Übriger Material- und Warenaufwand	2'685.85		2'000.00		884.70	
3110.00	Büromöbel und Geräte					350.00	
3111.00	Maschinen, Geräte und Fahrzeuge	7'970.25		3'100.00		5'875.85	
3113.00	Anschaffung Hardware	5'694.60		8'000.00		1'275.70	
3120.00	Ver- und Entsorgung	45'862.60		39'500.00		36'459.70	
3130.00	Dienstleistungen Dritter	8'134.90		8'300.00		5'779.40	

## 12.2 Erfolgsrechnung nach Funktionen

	Rechnung 2022		Budget 2022		Rechnung 2021	
	Aufwand	Ertrag	Aufwand	Ertrag	Aufwand	Ertrag
3130.01	Telefonie, Internet und Kommunikation	2'409.50		2'500.00		1'845.50
3134.00	Sachversicherungsprämien	4'934.85		5'000.00		4'840.20
3144.00	Unterhalt Hochbauten	6'411.95		10'000.00		18'768.80
3149.00	Unterhalt übrige Sachanlagen			2'500.00		1'441.20
3151.00	Unterhalt Apparate, Maschinen, Fahrzeuge und Geräte	19'175.35		15'500.00		18'302.25
3161.00	Mieten, Benützungskosten Anlagen	320.00		2'200.00		1'744.00
3170.00	Reisekosten und Spesen			500.00		
3199.00	Übriger Betriebsaufwand	10'922.10		9'200.00		7'524.60
3320.90	Planmässige Abschreibungen übrige immaterielle Anlagen			5'600.00		
3910.00	Interne Verrechnung von Dienstleistungen	8'300.00		10'000.00		13'700.00
4240.00	Benützungsgebühren und Dienstleistungen		1'791.10		2'000.00	
4240.05	Abonnemente		67'538.49		60'000.00	
4240.06	Eintritte		84'798.30		65'000.00	
4250.00	Verkäufe		776.20		1'500.00	
4260.00	Rückerstattungen Dritter		222.60		500.00	
4309.00	Übriger betrieblicher Ertrag		919.46		1'000.00	
4470.00	Pacht- und Mietzinse Liegenschaften VV		19'553.65		17'000.00	
4910.00	Interne Verrechnung von Dienstleistungen		5'600.00		8'000.00	
<b>3412</b>	<b>Sporthalle Grossmatt</b>	<b>457'171.08</b>	<b>152'126.30</b>	<b>452'550.00</b>	<b>118'000.00</b>	<b>408'726.49</b>
3010.00	Löhne Verwaltungs- und Betriebspersonal	160'315.75		169'000.00		159'186.25
3010.09	Vers.-Taggelder, Mutterschaftsentschädigungen (Aufwandminderung)	-170.00				
3050.00	AG-Beiträge AHV, IV, EO, ALV, Verwaltungskosten	10'066.55		10'600.00		9'486.80
3052.00	AG-Beiträge an Pensionskasse	10'146.70		11'900.00		9'945.80
3053.00	AG-Beiträge an Unfallversicherungen	2'746.70		5'100.00		3'421.40
3054.00	AG-Beiträge an Familienausgleichskasse	2'332.20		2'600.00		2'348.45
3055.00	AG-Beiträge an Krankentaggeldversicherungen	412.35		500.00		395.95
3090.00	Aus- und Weiterbildung Personal	5'355.45		4'250.00		887.50
3099.00	Übriger Personalaufwand	1'400.00		500.00		3'896.00
3101.00	Betriebs- und Verbrauchsmaterial	15'593.80		16'000.00		12'047.20
3105.00	Lebensmittel	5'060.85		7'000.00		3'540.50
3111.00	Maschinen, Geräte und Fahrzeuge	11'037.45		15'000.00		10'958.70
3111.01	Anschaffung Sportmaterial	11'072.65		13'500.00		10'654.90
3111.06	Beleuchtung Skatinganlage Grossmatt	18'569.35				
3113.00	Anschaffung Hardware			3'500.00		2'064.00
3120.00	Ver- und Entsorgung	61'178.45		55'000.00		54'707.50
3130.00	Dienstleistungen Dritter			2'000.00		1'809.35
3130.01	Telefonie, Internet und Kommunikation	1'886.38		1'800.00		1'637.04
3134.00	Sachversicherungsprämien	8'252.55		8'200.00		7'752.90

## 12.2 Erfolgsrechnung nach Funktionen

		Rechnung 2022		Budget 2022		Rechnung 2021	
		Aufwand	Ertrag	Aufwand	Ertrag	Aufwand	Ertrag
3144.00	Unterhalt Hochbauten	63'974.55		60'000.00		50'285.95	
3151.00	Unterhalt Apparate, Maschinen, Fahrzeuge und Geräte	11'880.25		11'000.00		9'184.90	
3170.00	Reisekosten und Spesen			200.00			
3300.40	Planmässige Abschreibungen Hochbauten VV	37'259.10		36'900.00		32'915.40	
3910.00	Interne Verrechnung von Dienstleistungen	18'800.00		18'000.00		21'600.00	
4240.00	Benützungsgebühren und Dienstleistungen		655.00				
4260.00	Rückerstattungen Dritter		4'578.80		1'000.00		1'290.00
4472.00	Vergütung für Benützungen Liegenschaften VV		131'642.50		110'000.00		119'005.00
4631.00	Beiträge vom Kanton		10'250.00		2'000.00		3'790.00
4910.00	Interne Verrechnung von Dienstleistungen		5'000.00		5'000.00		9'000.00
<b>342</b>	<b>Freizeit</b>	<b>52'820.90</b>	<b>4'265.00</b>	<b>48'500.00</b>	<b>4'200.00</b>	<b>44'933.70</b>	<b>4'265.00</b>
	Nettoaufwand		48'555.90		44'300.00		40'668.70
<b>3420</b>	<b>Parkanlagen und Wanderwege</b>	<b>52'645.90</b>		<b>48'300.00</b>		<b>44'758.70</b>	
3111.00	Maschinen, Geräte und Fahrzeuge			1'000.00			
3120.00	Ver- und Entsorgung	211.20		600.00		575.25	
3130.00	Dienstleistungen Dritter	5'907.70		7'000.00		9'269.40	
3199.00	Übriger Betriebsaufwand	4'443.20		2'500.00		2'130.85	
3636.00	Beiträge an private Organisationen ohne Erwerbszweck	1'183.80		1'200.00		1'183.20	
3910.00	Interne Verrechnung von Dienstleistungen	40'900.00		36'000.00		31'600.00	
<b>3421</b>	<b>Familiengärten</b>	<b>175.00</b>	<b>4'265.00</b>	<b>200.00</b>	<b>4'200.00</b>	<b>175.00</b>	<b>4'265.00</b>
3169.00	Übrige Mieten und Benützungskosten	175.00		200.00		175.00	
4470.00	Pacht- und Mietzinse Liegenschaften VV		4'265.00		4'200.00		4'265.00
<b>4</b>	<b>Gesundheit</b>	<b>44'535.85</b>	<b>-161.20</b>	<b>50'400.00</b>		<b>47'486.65</b>	<b>982.50</b>
	Nettoaufwand		44'697.05		50'400.00		46'504.15
<b>43</b>	<b>Gesundheit</b>	<b>22'946.70</b>		<b>30'600.00</b>		<b>30'987.45</b>	
	Nettoaufwand		22'946.70		30'600.00		30'987.45
<b>433</b>	<b>Schulgesundheitsdienst</b>	<b>18'796.05</b>		<b>26'700.00</b>		<b>25'264.00</b>	
	Nettoaufwand		18'796.05		26'700.00		25'264.00
<b>4330</b>	<b>Schulgesundheitsdienst</b>	<b>3'723.75</b>		<b>5'000.00</b>		<b>2'643.75</b>	
3101.00	Betriebs- und Verbrauchsmaterial			600.00			
3130.00	Dienstleistungen Dritter	2'243.75		2'400.00		1'918.75	
3130.22	Arzthonorare	1'480.00		2'000.00		725.00	

## 12.2 Erfolgsrechnung nach Funktionen

		Rechnung 2022		Budget 2022		Rechnung 2021	
		Aufwand	Ertrag	Aufwand	Ertrag	Aufwand	Ertrag
<b>4331</b>	<b>Schulzahnpflege</b>	<b>15'072.30</b>		<b>21'700.00</b>		<b>22'620.25</b>	
3010.00	Löhne Verwaltungs- und Betriebspersonal	1'801.00		1'500.00		325.00	
3050.00	AG-Beiträge AHV, IV, EO, ALV, Verwaltungskosten	116.60		100.00		21.05	
3053.00	AG-Beiträge an Unfallversicherungen	6.55		50.00		1.20	
3054.00	AG-Beiträge an Familienausgleichskasse	27.00		50.00		5.20	
3101.00	Betriebs- und Verbrauchsmaterial	43.35		1'000.00			
3130.22	Arzthonorare	13'077.80		19'000.00		22'267.80	
<b>434</b>	<b>Lebensmittelkontrolle</b>	<b>4'150.65</b>		<b>3'900.00</b>		<b>5'723.45</b>	
	Nettoaufwand		4'150.65		3'900.00		5'723.45
<b>4340</b>	<b>Lebensmittelkontrolle</b>	<b>4'150.65</b>		<b>3'900.00</b>		<b>5'723.45</b>	
3632.00	Beiträge an Gemeinden und Gemeindeverbände	4'150.65		3'900.00		5'723.45	
<b>49</b>	<b>Gesundheitswesen</b>	<b>21'589.15</b>	<b>-161.20</b>	<b>19'800.00</b>		<b>16'499.20</b>	<b>982.50</b>
	Nettoaufwand		21'750.35		19'800.00		15'516.70
<b>490</b>	<b>Gesundheitswesen</b>	<b>21'589.15</b>	<b>-161.20</b>	<b>19'800.00</b>		<b>16'499.20</b>	<b>982.50</b>
	Nettoaufwand		21'750.35		19'800.00		15'516.70
<b>4900</b>	<b>Gesundheitswesen, übriges</b>	<b>21'589.15</b>	<b>-161.20</b>	<b>19'800.00</b>		<b>16'499.20</b>	<b>982.50</b>
3010.00	Löhne Verwaltungs- und Betriebspersonal					2'415.00	
3050.00	AG-Beiträge AHV, IV, EO, ALV, Verwaltungskosten					156.05	
3053.00	AG-Beiträge an Unfallversicherungen					8.85	
3054.00	AG-Beiträge an Familienausgleichskasse					38.65	
3055.00	AG-Beiträge an Krankentaggeldversicherungen					8.55	
3116.00	Medizinische Geräte	5'904.30		9'000.00			
3199.00	Übriger Betriebsaufwand	12'365.55		7'500.00		10'612.65	
3632.00	Beiträge an Gemeinden und Gemeindeverbände	3'319.30		3'300.00		3'259.45	
4632.00	Beiträge von Gemeinden und Gemeindeverbänden		-161.20				982.50
<b>5</b>	<b>Soziale Sicherheit</b>	<b>17'786'215.61</b>	<b>12'784'281.44</b>	<b>20'550'300.00</b>	<b>15'285'910.00</b>	<b>18'905'667.17</b>	<b>14'099'936.15</b>
	Nettoaufwand		5'001'934.17		5'264'390.00		4'805'731.02
<b>53</b>	<b>Alter + Hinterlassene</b>	<b>1'498'921.75</b>	<b>21'650.00</b>	<b>1'573'700.00</b>	<b>21'000.00</b>	<b>1'508'548.55</b>	<b>20'960.00</b>
	Nettoaufwand		1'477'271.75		1'552'700.00		1'487'588.55
<b>531</b>	<b>Alters- und Hinterlassenenversicherung AHV</b>	<b>104'600.00</b>	<b>21'650.00</b>	<b>105'000.00</b>	<b>21'000.00</b>	<b>104'000.00</b>	<b>20'960.00</b>
	Nettoaufwand		82'950.00		84'000.00		83'040.00



## 12.2 Erfolgsrechnung nach Funktionen

		Rechnung 2022		Budget 2022		Rechnung 2021	
		Aufwand	Ertrag	Aufwand	Ertrag	Aufwand	Ertrag
<b>5310</b>	<b>Alters- u.Hinterlassenenversicherung AHV</b>	<b>104'600.00</b>	<b>21'650.00</b>	<b>105'000.00</b>	<b>21'000.00</b>	<b>104'000.00</b>	<b>20'960.00</b>
3910.00	Interne Verrechnung von Dienstleistungen	104'600.00		105'000.00		104'000.00	
4611.00	Entschädigungen vom Kanton		21'650.00		21'000.00		20'960.00
<b>532</b>	<b>Ergänzungsleistungen AHV / IV</b>	<b>1'378'090.00</b>		<b>1'436'400.00</b>		<b>1'391'903.00</b>	
	Nettoaufwand		1'378'090.00		1'436'400.00		1'391'903.00
<b>5320</b>	<b>Ergänzungsleistungen AHV / IV</b>	<b>1'378'090.00</b>		<b>1'436'400.00</b>		<b>1'391'903.00</b>	
3631.00	Beiträge an Kantone und Konkordate	1'378'090.00		1'436'400.00		1'391'903.00	
<b>535</b>	<b>Leistungen an das Alter</b>	<b>16'231.75</b>		<b>32'300.00</b>		<b>12'645.55</b>	
	Nettoaufwand		16'231.75		32'300.00		12'645.55
<b>5350</b>	<b>Leistungen an das Alter</b>	<b>16'231.75</b>		<b>32'300.00</b>		<b>12'645.55</b>	
3000.00	Löhne, Tag- und Sitzungsgelder an Behörden und Kommissionen	4'370.00		7'000.00		4'050.05	
3050.00	AG-Beiträge AHV, IV, EO, ALV, Verwaltungskosten	27.85				54.95	
3053.00	AG-Beiträge an Unfallversicherungen	1.60				3.10	
3054.00	AG-Beiträge an Familienausgleichskasse	6.45				13.60	
3055.00	AG-Beiträge an Krankentaggeldversicherungen	1.50				3.00	
3101.00	Betriebs- und Verbrauchsmaterial					37.50	
3130.24	Transportdienst Chilchhoger	1'835.00		3'000.00		717.50	
3130.33	Kommission für Altersfragen: Neues Altersleitbild			15'000.00			
3170.00	Reisekosten und Spesen	237.75					
3199.00	Übriger Betriebsaufwand	1'554.20		1'500.00		2'079.90	
3636.09	Beitrag an Seniorenforum	4'000.00		4'000.00		4'000.00	
3637.01	Altersehrung	4'197.40		1'800.00		1'685.95	
<b>54</b>	<b>Familie und Jugend</b>	<b>1'493'397.04</b>	<b>1'053'746.48</b>	<b>1'518'200.00</b>	<b>998'700.00</b>	<b>1'440'054.89</b>	<b>972'635.50</b>
	Nettoaufwand		439'650.56		519'500.00		467'419.39
<b>541</b>	<b>Familienzulagen</b>	<b>28'462.00</b>		<b>35'800.00</b>		<b>33'225.00</b>	
	Nettoaufwand		28'462.00		35'800.00		33'225.00
<b>5410</b>	<b>Familienzulagen</b>	<b>28'462.00</b>		<b>35'800.00</b>		<b>33'225.00</b>	
3631.00	Beiträge an Kantone und Konkordate	28'462.00		35'800.00		33'225.00	
<b>543</b>	<b>Alimentenbevorschussung und -inkasso</b>	<b>761'081.12</b>	<b>476'338.86</b>	<b>758'500.00</b>	<b>406'700.00</b>	<b>790'633.70</b>	<b>467'220.35</b>
	Nettoaufwand		284'742.26		351'800.00		323'413.35

## 12.2 Erfolgsrechnung nach Funktionen

		Rechnung 2022		Budget 2022		Rechnung 2021	
		Aufwand	Ertrag	Aufwand	Ertrag	Aufwand	Ertrag
<b>5430</b>	<b>Alimentenbevorschussung und -inkasso</b>	<b>761'081.12</b>	<b>476'338.86</b>	<b>758'500.00</b>	<b>406'700.00</b>	<b>790'633.70</b>	<b>467'220.35</b>
3130.50	Inkassokosten Kirchberg	820.07		2'000.00		1'634.80	
3130.51	Inkassokosten Bätterkinden	-300.00		2'500.00		1'796.00	
3130.52	Inkassokosten Utzenstorf	1'501.95		2'000.00		2'527.10	
3130.53	Inkassokosten Wiler	501.35		250.00		410.10	
3130.54	Inkassokosten Zielebach			250.00			
3130.55	Inkassokosten Aefligen			250.00			
3130.56	Inkassokosten Kernenried			250.00			
3130.57	Inkassokosten Lyssach			500.00			
3130.58	Inkassokosten Rüdtligen-Alchenflüh			1'000.00		378.85	
3130.59	Inkassokosten Rüti b. Lyssach			500.00			
3637.50	Bevorschussungen Kirchberg	138'438.00		180'000.00		172'312.00	
3637.51	Bevorschussungen Bätterkinden	32'324.00		60'000.00		48'052.00	
3637.52	Bevorschussungen Utzenstorf	159'750.00		160'000.00		166'798.00	
3637.53	Bevorschussungen Wiler	9'740.00		10'000.00		9'032.00	
3637.54	Bevorschussungen Zielebach	15'000.00		25'000.00		25'276.00	
3637.55	Bevorschussungen Aefligen	35'668.00		27'500.00		28'494.00	
3637.56	Bevorschussungen Kernenried			2'500.00			
3637.57	Bevorschussungen Lyssach	13'857.00		500.00			
3637.58	Bevorschussungen Rüdtligen-Alchenflüh	63'932.00		75'000.00		76'589.00	
3637.59	Bevorschussungen Rüti b. Lyssach			500.00			
3637.70	Inkassohilfe Unterhaltsbeiträge Kirchberg	125'702.30		80'000.00		105'887.75	
3637.71	Inkassohilfe Unterhaltsbeiträge Bätterkinden	60'875.50		30'000.00		41'688.00	
3637.72	Inkassohilfe Unterhaltsbeiträge Utzenstorf	35'060.95		40'000.00		56'127.35	
3637.73	Inkassohilfe Unterhaltsbeiträge Wiler	6'804.00		2'000.00		2'196.00	
3637.74	Inkassohilfe Unterhaltsbeiträge Zielebach	6'500.00		5'000.00		6'924.00	
3637.75	Inkassohilfe Unterhaltsbeiträge Aefligen			500.00			
3637.76	Inkassohilfe Unterhaltsbeiträge Kernenried			500.00			
3637.77	Inkassohilfe Unterhaltsbeiträge Lyssach	9'662.00		20'000.00		15'960.95	
3637.78	Inkassohilfe Unterhaltsbeiträge Rüdtligen-Alchenflüh	19'984.00		5'000.00		3'445.80	
3637.79	Inkassohilfe Unterhaltsbeiträge Rüti b. Lyssach	25'260.00		25'000.00		25'104.00	
4260.50	Rückerstattungen von Dritten Kirchberg		28'727.70		30'000.00		28'346.60
4260.51	Rückerstattungen von Dritten Bätterkinden		14'021.00		25'000.00		26'805.25
4260.52	Rückerstattungen von Dritten Utzenstorf		100'312.30		80'000.00		93'839.40
4260.53	Rückerstattungen von Dritten Wiler		6'023.50		500.00		2'777.80
4260.54	Rückerstattungen von Dritten Zielebach		350.00		500.00		6'692.00
4260.55	Rückerstattungen von Dritten Aefligen		770.00		500.00		
4260.56	Rückerstattungen von Dritten Kernenried				500.00		
4260.57	Rückerstattungen von Dritten Lyssach		10'038.00		500.00		
4260.58	Rückerstattungen von Dritten Rüdtligen-Alchenflüh		31'150.36		45'000.00		56'258.05

## 12.2 Erfolgsrechnung nach Funktionen

		Rechnung 2022		Budget 2022		Rechnung 2021	
		Aufwand	Ertrag	Aufwand	Ertrag	Aufwand	Ertrag
4260.59	Rückerstattungen von Dritten Rüti b. Lyssach				500.00		
4260.70	Rückerstattungen Inkassohilfe Unterhaltsbeiträge Kirchberg		123'431.70		85'000.00		102'465.60
4260.71	Rückerstattungen Inkassohilfe Unterhaltsbeiträge Bätterkinden		59'040.50		30'000.00		41'543.75
4260.72	Rückerstattungen Inkassohilfe Unterhaltsbeiträge Utzenstorf		35'010.95		50'000.00		55'177.35
4260.73	Rückerstattungen Inkassohilfe Unterhaltsbeiträge Wiler		6'804.00		2'000.00		2'196.00
4260.74	Rückerstattungen Inkassohilfe Unterhaltsbeiträge Zielebach		6'500.00		5'000.00		6'424.00
4260.75	Rückerstattungen Inkassohilfe Unterhaltsbeiträge Aefligen				500.00		
4260.76	Rückerstattungen Inkassohilfe Unterhaltsbeiträge Kernenried				500.00		
4260.77	Rückerstattungen Inkassohilfe Unterhaltsbeiträge Lyssach		9'662.00		20'000.00		15'960.95
4260.78	Rückerstattungen Inkassohilfe Unterhaltsbeiträge Rüdfligen-Alchenflüh		18'684.00		4'000.00		3'445.80
4260.79	Rückerstattungen Inkassohilfe Unterhaltsbeiträge Rüti b.L.		25'260.00		25'000.00		25'104.00
4637.50	Rückerstattungen Inkassokosten Kirchberg				300.00		
4637.51	Rückerstattungen Inkassokosten Bätterkinden				300.00		
4637.52	Rückerstattungen Inkassokosten Utzenstorf		552.85		200.00		183.80
4637.53	Rückerstattungen Inkassokosten Wiler				100.00		
4637.54	Rückerstattungen Inkassokosten Zielebach				100.00		
4637.55	Rückerstattungen Inkassokosten Aefligen				100.00		
4637.56	Rückerstattungen Inkassokosten Kernenried				100.00		
4637.57	Rückerstattungen Inkassokosten Lyssach				100.00		
4637.58	Rückerstattungen Inkassokosten Rüdfligen-Alchenflüh				300.00		
4637.59	Rückerstattungen Inkassokosten Rüti b. Lyssach				100.00		
<b>544</b>	<b>Jugendschutz</b>	<b>380'988.72</b>	<b>336'947.10</b>	<b>385'100.00</b>	<b>341'600.00</b>	<b>321'476.64</b>	<b>294'725.04</b>
	Nettoaufwand		44'041.62		43'500.00		26'751.60
<b>5440</b>	<b>Jugendschutz allgemein</b>	<b>44'041.62</b>		<b>43'500.00</b>		<b>26'751.60</b>	
3102.02	Elternbriefe Pro Juventute	948.00		800.00		503.00	
3632.02	Beitrag Regionale Jugendarbeit	42'493.62		42'400.00		25'948.60	
3636.00	Beiträge an private Organisationen ohne Erwerbszweck	600.00		300.00		300.00	
<b>5444</b>	<b>Offene Kinder- und Jugendarbeit</b>	<b>336'947.10</b>	<b>336'947.10</b>	<b>341'600.00</b>	<b>341'600.00</b>	<b>294'725.04</b>	<b>294'725.04</b>
3000.00	Löhne, Tag- und Sitzungsgelder an Behörden und Kommissionen	1'850.00		2'500.00		2'549.00	
3010.00	Löhne Verwaltungs- und Betriebspersonal	197'363.55		219'500.00		196'739.85	
3010.09	Vers.-Taggelder, Mutterschaftsentschädigungen (Aufwandminderung)					-7'674.40	
3050.00	AG-Beiträge AHV, IV, EO, ALV, Verwaltungskosten	12'661.00		13'700.00		12'615.60	
3052.00	AG-Beiträge an Pensionskasse	12'764.60		15'500.00		12'478.40	

## 12.2 Erfolgsrechnung nach Funktionen

	Rechnung 2022		Budget 2022		Rechnung 2021	
	Aufwand	Ertrag	Aufwand	Ertrag	Aufwand	Ertrag
3053.00	AG-Beiträge an Unfallversicherungen	741.10	2'200.00		842.25	
3054.00	AG-Beiträge an Familienausgleichskasse	2'933.65	3'400.00		3'122.90	
3055.00	AG-Beiträge an Krankentaggeldversicherungen	590.20	600.00		587.45	
3090.00	Aus- und Weiterbildung Personal	10'042.80	9'000.00		3'454.50	
3091.00	Personalwerbung		500.00		269.25	
3099.00	Übriger Personalaufwand	3'800.00			4'700.00	
3100.00	Büromaterial	881.75	1'000.00		1'296.05	
3101.00	Betriebs- und Verbrauchsmaterial	804.30	500.00		223.35	
3101.01	Treibstoffe	560.15	500.00		392.05	
3110.00	Büromöbel und Geräte	2'116.65	2'500.00		1'220.25	
3111.00	Maschinen, Geräte und Fahrzeuge	295.85				
3113.00	Anschaffung Hardware		2'000.00		1'665.05	
3120.00	Ver- und Entsorgung	6'819.85	6'000.00		5'875.75	
3130.00	Dienstleistungen Dritter	598.90	1'000.00		637.90	
3130.01	Telefonie, Internet und Kommunikation	4'133.25	5'000.00		4'452.75	
3134.00	Sachversicherungsprämien	612.60	700.00		855.29	
3137.01	Motorfahrzeugsteuern und Schwerverkehrsabgaben	435.05	500.00		435.05	
3144.00	Unterhalt Hochbauten	514.10				
3151.00	Unterhalt Apparate, Maschinen, Fahrzeuge und Geräte	1'347.25	600.00		1'088.65	
3160.02	Nebenkosten aus Miete und Pacht Liegenschaften	248.15				
3170.00	Reisekosten und Spesen	442.20	500.00		658.25	
3199.00	Übriger Betriebsaufwand	25'788.60	23'000.00		16'591.30	
3636.00	Beiträge an private Organisationen ohne Erwerbszweck	1'541.70	1'600.00		1'538.70	
3910.00	Interne Verrechnung von Dienstleistungen	16'000.00	13'500.00		13'500.00	
3920.00	Interne Verrechnung von Pacht, Mieten, Benützungskosten	21'085.25	11'800.00		10'620.00	
3950.00	Interne Verrechnung von Abschreibungen	9'974.60	4'000.00		3'989.85	
4240.00	Benützungsgebühren und Dienstleistungen		11'489.02	6'000.00		6'315.60
4611.00	Entschädigungen vom Kanton		224'275.96	223'700.00		223'756.95
4632.00	Beiträge von Gemeinden und Gemeindeverbänden		101'182.12	111'900.00		64'652.49
<b>545</b>	<b>Leistungen an Familien</b>	<b>322'865.20</b>	<b>240'460.52</b>	<b>338'800.00</b>	<b>250'400.00</b>	<b>294'719.55</b>
	Nettoaufwand		82'404.68		88'400.00	84'029.44
<b>5450</b>	<b>Leistungen an Familien allgemein</b>	<b>9'065.60</b>		<b>10'000.00</b>		
3010.00	Löhne Verwaltungs- und Betriebspersonal	7'900.00				
3053.00	AG-Beiträge an Unfallversicherungen	15.20				
3130.00	Dienstleistungen Dritter	161.95		5'000.00		
3199.00	Übriger Betriebsaufwand	988.45		5'000.00		
<b>5451</b>	<b>Kinderkrippen und Kinderhorte</b>	<b>313'749.60</b>	<b>240'460.52</b>	<b>328'300.00</b>	<b>250'400.00</b>	<b>294'669.55</b>

## 12.2 Erfolgsrechnung nach Funktionen

		Rechnung 2022		Budget 2022		Rechnung 2021	
		Aufwand	Ertrag	Aufwand	Ertrag	Aufwand	Ertrag
3636.05	Beiträge an übrige Kindertagesstätten					3'184.10	
3636.06	Beiträge an Spielgruppen	15'240.00		15'300.00		15'240.00	
3636.16	Betreuungsgutscheine	298'509.60		313'000.00		276'245.45	
4611.00	Entschädigungen vom Kanton		240'460.52		250'400.00		209'823.06
4632.00	Beiträge von Gemeinden und Gemeindeverbänden						867.05
<b>5458</b>	<b>Tageselternverein</b>	<b>50.00</b>		<b>500.00</b>		<b>50.00</b>	
3636.00	Beiträge an private Organisationen ohne Erwerbszweck	50.00		500.00		50.00	
<b>55</b>	<b>Arbeitslosigkeit</b>	<b>145'764.25</b>	<b>121'553.10</b>	<b>146'000.00</b>	<b>121'000.00</b>	<b>145'680.00</b>	<b>121'193.30</b>
	Nettoaufwand		24'211.15		25'000.00		24'486.70
<b>559</b>	<b>Arbeitslosigkeit</b>	<b>145'764.25</b>	<b>121'553.10</b>	<b>146'000.00</b>	<b>121'000.00</b>	<b>145'680.00</b>	<b>121'193.30</b>
	Nettoaufwand		24'211.15		25'000.00		24'486.70
<b>5590</b>	<b>Arbeitslosigkeit</b>	<b>145'764.25</b>	<b>121'553.10</b>	<b>146'000.00</b>	<b>121'000.00</b>	<b>145'680.00</b>	<b>121'193.30</b>
3636.00	Beiträge an private Organisationen ohne Erwerbszweck	79'914.25		80'000.00		80'040.00	
3706.00	Durchlaufende Beiträge an private Organisationen ohne Erwerbszweck	65'850.00		66'000.00		65'640.00	
4632.00	Beiträge von Gemeinden und Gemeindeverbänden		55'703.10		55'000.00		55'553.30
4701.00	Durchlaufende Beiträge von Kantonen und Konkordaten		65'850.00		66'000.00		65'640.00
<b>57</b>	<b>Sozialhilfe und Asylwesen</b>	<b>14'643'132.57</b>	<b>11'587'331.86</b>	<b>17'307'400.00</b>	<b>14'145'210.00</b>	<b>15'806'383.73</b>	<b>12'985'147.35</b>
	Nettoaufwand		3'055'800.71		3'162'190.00		2'821'236.38
<b>572</b>	<b>Wirtschaftliche Hilfe</b>	<b>8'932'433.19</b>	<b>3'454'866.38</b>	<b>11'470'000.00</b>	<b>4'070'000.00</b>	<b>10'395'374.59</b>	<b>3'357'107.61</b>
	Nettoaufwand		5'477'566.81		7'400'000.00		7'038'266.98
<b>5720</b>	<b>Gesetzliche wirtschaftliche Hilfe</b>	<b>8'932'433.19</b>	<b>3'454'866.38</b>	<b>11'470'000.00</b>	<b>4'070'000.00</b>	<b>10'395'374.59</b>	<b>3'357'107.61</b>
3637.60	Unterstützungen Kirchberg	2'947'764.53		3'400'000.00		3'000'209.94	
3637.61	Unterstützungen Bätterkinden	1'036'906.29		1'450'000.00		1'484'237.15	
3637.62	Unterstützungen Utzenstorf	1'510'601.55		2'200'000.00		2'165'437.95	
3637.63	Unterstützungen Wiler	360'446.99		380'000.00		337'238.35	
3637.64	Unterstützungen Zielebach	117'554.60		90'000.00		119'358.35	
3637.65	Unterstützungen Aefligen	440'770.10		500'000.00		534'015.60	
3637.66	Unterstützungen Kernenried	48'156.70		185'000.00		49'591.85	
3637.67	Unterstützungen Lyssach	555'926.47		900'000.00		745'949.10	
3637.68	Unterstützungen Rüdtilgen-Alchenflüh	1'758'269.86		2'300'000.00		1'829'059.45	
3637.69	Wirtschaftliche Hilfe - Spezielle Kosten	107'363.15		15'000.00		20'250.10	
3637.80	Unterstützungen Rüti b. Lyssach	48'672.95		50'000.00		110'026.75	

## 12.2 Erfolgsrechnung nach Funktionen

		Rechnung 2022		Budget 2022		Rechnung 2021	
		Aufwand	Ertrag	Aufwand	Ertrag	Aufwand	Ertrag
4260.60	Übrige Erträge (ohne Inkassoprivileg) Kirchberg		725'599.70		925'000.00		530'513.10
4260.61	Übrige Erträge (ohne Inkassoprivileg) Bätterkinden		309'838.70		500'000.00		333'147.99
4260.62	Übrige Erträge (ohne Inkassoprivileg) Utzenstorf		720'244.33		525'000.00		523'552.50
4260.63	Übrige Erträge (ohne Inkassoprivileg) Wiler		50'555.95		125'000.00		34'209.45
4260.64	Übrige Erträge (ohne Inkassoprivileg) Zielebach		124'312.40		15'000.00		149'575.55
4260.65	Übrige Erträge (ohne Inkassoprivileg) Aefligen		64'191.80		80'000.00		47'454.55
4260.66	Übrige Erträge (ohne Inkassoprivileg) Kernenried		-9'050.75		50'000.00		60'301.15
4260.67	Übrige Erträge (ohne Inkassoprivileg) Lyssach		171'373.55		180'000.00		135'283.25
4260.68	Übrige Erträge (ohne Inkassoprivileg) Rüdltigen-Alchenflüh		398'555.80		625'000.00		492'958.32
4260.69	Übrige Erträge (ohne Inkassoprivileg) Rüti b. Lyssach		5'185.05		5'000.00		166'701.20
4260.80	Erträge und Rückerstattungen mit Inkassoprivileg Kirchberg		24'848.10		50'000.00		25'417.40
4260.81	Erträge und Rückerstattungen mit Inkassoprivileg Bätterkinden		24'139.40		25'000.00		3'668.45
4260.82	Erträge und Rückerstattungen mit Inkassoprivileg Utzenstorf		16'026.10		30'000.00		28'289.10
4260.83	Erträge und Rückerstattungen mit Inkassoprivileg Wiler		50.00		2'500.00		550.20
4260.84	Erträge und Rückerstattungen mit Inkassoprivileg Zielebach		1'956.00		2'500.00		
4260.85	Erträge und Rückerstattungen mit Inkassoprivileg Aefligen		2'874.20		2'500.00		3'044.35
4260.86	Erträge und Rückerstattungen mit Inkassoprivileg Kernenried		2'029.30		2'500.00		
4260.87	Erträge und Rückerstattungen mit Inkassoprivileg Lyssach		1'638.00		2'500.00		1'244.50
4260.88	Erträge und Rückerstattungen mit Inkassoprivileg Rüdltigen-Alchenflüh		73'810.50		20'000.00		4'461.95
4260.89	Erträge und Rückerstattungen mit Inkassoprivileg Rüti b. Lyssach		823.65		2'500.00		
4611.02	Prämienverbilligung KVG		745'864.60		900'000.00		816'734.60
<b>573</b>	<b>Asylwesen</b>	<b>2'517.95</b>	<b>1'000.00</b>				
	Nettoaufwand		1'517.95				
<b>5730</b>	<b>Asylwesen</b>	<b>2'517.95</b>	<b>1'000.00</b>				
3000.00	Löhne, Tag- und Sitzungsgelder an Behörden und Kommissionen	2'180.00					
3050.00	AG-Beiträge AHV, IV, EO, ALV, Verwaltungskosten	105.70					
3052.00	AG-Beiträge an Pensionskasse	-196.25					
3053.00	AG-Beiträge an Unfallversicherungen	5.90					
3054.00	AG-Beiträge an Familienausgleichskasse	24.40					
3199.00	Übriger Betriebsaufwand	398.20					
4635.00	Beiträge von privaten Unternehmungen		1'000.00				
<b>579</b>	<b>Sozialhilfe</b>	<b>5'708'181.43</b>	<b>8'131'465.48</b>	<b>5'837'400.00</b>	<b>10'075'210.00</b>	<b>5'411'009.14</b>	<b>9'628'039.74</b>
	Nettoertrag	2'423'284.05		4'237'810.00		4'217'030.60	

## 12.2 Erfolgsrechnung nach Funktionen

		Rechnung 2022		Budget 2022		Rechnung 2021	
		Aufwand	Ertrag	Aufwand	Ertrag	Aufwand	Ertrag
<b>5790</b>	<b>Sozialhilfe</b>	<b>123'352.10</b>	<b>3'000.00</b>	<b>85'020.00</b>	<b>3'000.00</b>	<b>83'444.25</b>	<b>3'343.50</b>
3160.00	Miete und Pacht Liegenschaften	7'872.00		8'000.00		8'528.00	
3632.01	Gemeindeanteil nicht lastenausgleichsberechtigte Kosten Regionaler SD	111'040.30		72'020.00		70'458.20	
3636.00	Beiträge an private Organisationen ohne Erwerbszweck	4'439.80		5'000.00		4'458.05	
4260.00	Rückerstattungen Dritter		3'000.00		3'000.00		3'343.50
<b>5796</b>	<b>Regionaler Sozialdienst</b>	<b>2'370'819.93</b>	<b>439'707.12</b>	<b>2'313'380.00</b>	<b>298'810.00</b>	<b>2'288'754.09</b>	<b>363'164.86</b>
3000.00	Löhne, Tag- und Sitzungsgelder an Behörden und Kommissionen	7'225.00		3'290.00		8'780.00	
3010.00	Löhne Verwaltungs- und Betriebspersonal	1'780'811.50		1'647'700.00		1'574'901.35	
3010.09	Vers.-Taggelder, Mutterschaftsentschädigungen (Aufwandminderung)	-26'726.45				-24'566.35	
3050.00	AG-Beiträge AHV, IV, EO, ALV, Verwaltungskosten	113'809.55		104'220.00		99'929.15	
3052.00	AG-Beiträge an Pensionskasse	122'551.60		113'970.00		106'790.60	
3053.00	AG-Beiträge an Unfallversicherungen	6'369.75		6'080.00		5'673.95	
3054.00	AG-Beiträge an Familienausgleichskasse	26'409.50		29'660.00		24'838.20	
3055.00	AG-Beiträge an Krankentaggeldversicherungen	5'952.35		3'460.00		5'103.20	
3090.00	Aus- und Weiterbildung Personal	44'844.20		45'000.00		46'173.75	
3090.01	Aus- und Weiterbildung Behörden & Kommissionen			2'000.00			
3091.00	Personalwerbung	2'611.70		6'000.00		3'284.85	
3099.00	Übriger Personalaufwand	-35'587.95		11'500.00		128'400.00	
3100.00	Büromaterial	12'278.20		18'500.00		21'052.43	
3110.00	Büromöbel und Geräte	22'047.25		6'000.00		9'573.30	
3113.00	Anschaffung Hardware	19'099.85		22'000.00		12'315.95	
3120.00	Ver- und Entsorgung	3'106.25		3'000.00		2'858.05	
3130.01	Telefonie, Internet und Kommunikation	6'276.70		7'500.00		5'615.95	
3130.02	Porti, Post- und Bankspesen	15'820.98		17'000.00		14'415.01	
3130.27	Allgemeine Rechtskosten	501.00		6'000.00		1'335.00	
3132.00	Honorare externe Berater, Gutachter, Fachexperten etc.	15'880.45		35'000.00		23'055.75	
3153.00	Informatik-Unterhalt Hardware	11'410.30		12'000.00		10'676.85	
3158.00	Informatik-Unterhalt Software	34'824.45		30'000.00		30'461.60	
3170.00	Reisekosten und Spesen	9'346.50		12'000.00		8'718.65	
3170.01	Reisekosten und Spesen Behörden und Kommissionen					8.75	
3199.00	Übriger Betriebsaufwand	75.90		2'000.00		442.65	
3636.00	Beiträge an private Organisationen ohne Erwerbszweck	7'735.00		6'000.00		6'167.40	
3636.10	Beiträge an Projekt "Begleiteter Besuchstreff Region Emme"	2'000.00		1'700.00		1'700.00	
3910.02	Interne Verrechnung Dienstleistungen Regionaler Sozialdienst	46'330.00		45'000.00		45'060.00	

## 12.2 Erfolgsrechnung nach Funktionen

		Rechnung 2022		Budget 2022		Rechnung 2021	
		Aufwand	Ertrag	Aufwand	Ertrag	Aufwand	Ertrag
3920.00	Interne Verrechnung von Pacht, Mieten, Benützungskosten	91'000.00		89'100.00		89'100.00	
3940.00	Interne Verrechnung von Zinsen	5'076.35		8'000.00		7'148.05	
3950.00	Interne Verrechnung von Abschreibungen	19'740.00		19'700.00		19'740.00	
4260.00	Rückerstattungen Dritter		18'153.05		12'000.00		13'573.10
4309.01	Inkassoprovisionen auf privilegierten Erträgen		22'214.22		30'000.00		96'248.56
4612.50	Rückerstattung nicht lastenausgleichsberechtigte Kosten Kirchberg		111'040.30		72'020.00		70'458.20
4612.51	Rückerstattung nicht lastenausgleichsberechtigte Kosten Bätterkinden		63'374.40		39'550.00		39'463.00
4612.52	Rückerstattung nicht lastenausgleichsberechtigte Kosten Utzenstorf		83'499.15		53'270.00		52'601.00
4612.53	Rückerstattung nicht lastenausgleichsberechtigte Kosten Wiler		19'565.75		11'990.00		12'098.00
4612.54	Rückerstattung nicht lastenausgleichsberechtigte Kosten Zielebach		6'205.15		3'880.00		3'938.00
4612.55	Rückerstattung nicht lastenausgleichsberechtigte Kosten Aefligen		21'354.60		13'340.00		13'245.00
4612.56	Rückerstattung nicht lastenausgleichsberechtigte Kosten Kernenried		10'155.55		6'820.00		6'398.00
4612.57	Rückerstattung nicht lastenausgleichsberechtigte Kosten Lyssach		27'522.50		17'490.00		17'029.00
4612.58	Rückerstattung nicht lastenausgleichsberechtigte Kosten Rüdltigen-Alchenflüh		46'436.05		29'450.00		29'091.00
4612.59	Rückerstattung nicht lastenausgleichsberechtigte Kosten Rüti b. Lyssach		3'186.40		2'000.00		2'022.00
4910.02	Interne Verrechnung RSD Untere Emme		7'000.00		7'000.00		7'000.00
<b>5799</b>	<b>Lastenausgleich Sozialhilfe</b>	<b>3'214'009.40</b>	<b>7'688'758.36</b>	<b>3'439'000.00</b>	<b>9'773'400.00</b>	<b>3'038'810.80</b>	<b>9'261'531.38</b>
3611.00	Entschädigungen an Kanton	3'214'009.40		3'439'000.00		3'038'810.80	
4611.00	Entschädigungen vom Kanton		7'688'758.36		9'773'400.00		9'261'531.38
<b>59</b>	<b>Hilfsaktionen Sozialhilfe</b>	<b>5'000.00</b>		<b>5'000.00</b>		<b>5'000.00</b>	
	Nettoaufwand		5'000.00		5'000.00		5'000.00
<b>593</b>	<b>Hilfsaktionen im Ausland</b>	<b>5'000.00</b>		<b>5'000.00</b>		<b>5'000.00</b>	
	Nettoaufwand		5'000.00		5'000.00		5'000.00
<b>5930</b>	<b>Hilfsaktionen im Ausland</b>	<b>5'000.00</b>		<b>5'000.00</b>		<b>5'000.00</b>	
3636.00	Beiträge an private Organisationen ohne Erwerbszweck	5'000.00		5'000.00		5'000.00	



## 12.2 Erfolgsrechnung nach Funktionen

		Rechnung 2022		Budget 2022		Rechnung 2021	
		Aufwand	Ertrag	Aufwand	Ertrag	Aufwand	Ertrag
<b>6</b>	<b>Verkehr und Nachrichtenübermittlung</b>	<b>2'174'594.78</b>	<b>798'246.25</b>	<b>2'245'450.00</b>	<b>673'500.00</b>	<b>2'247'183.80</b>	<b>785'255.70</b>
	Nettoaufwand		1'376'348.53		1'571'950.00		1'461'928.10
<b>61</b>	<b>Strassenverkehr</b>	<b>1'540'086.13</b>	<b>736'463.55</b>	<b>1'555'100.00</b>	<b>623'500.00</b>	<b>1'414'061.55</b>	<b>623'820.70</b>
	Nettoaufwand		803'622.58		931'600.00		790'240.85
<b>615</b>	<b>Gemeindestrassen</b>	<b>1'539'227.13</b>	<b>736'463.55</b>	<b>1'554'200.00</b>	<b>623'500.00</b>	<b>1'413'202.55</b>	<b>623'820.70</b>
	Nettoaufwand		802'763.58		930'700.00		789'381.85
<b>6150</b>	<b>Gemeindestrassen</b>	<b>1'521'609.43</b>	<b>664'112.40</b>	<b>1'539'200.00</b>	<b>557'500.00</b>	<b>1'403'632.65</b>	<b>567'015.30</b>
3010.00	Löhne Verwaltungs- und Betriebspersonal	610'048.85		571'200.00		537'422.80	
3010.09	Vers.-Taggelder, Mutterschaftsentschädigungen (Aufwandminderung)	-6'357.40				-1'019.15	
3050.00	AG-Beiträge AHV, IV, EO, ALV, Verwaltungskosten	38'705.65		35'800.00		34'299.30	
3052.00	AG-Beiträge an Pensionskasse	53'291.70		40'300.00		44'073.85	
3053.00	AG-Beiträge an Unfallversicherungen	10'121.95		17'100.00		10'995.95	
3054.00	AG-Beiträge an Familienausgleichskasse	8'968.65		8'900.00		8'490.55	
3055.00	AG-Beiträge an Krankentaggeldversicherungen	1'438.10		1'700.00		1'316.10	
3090.00	Aus- und Weiterbildung Personal	35.20		5'000.00		897.00	
3091.00	Personalwerbung	2'036.94		1'000.00		2'827.40	
3099.00	Übriger Personalaufwand	-1'000.00				22'500.00	
3101.00	Betriebs- und Verbrauchsmaterial	30'755.80		30'600.00		20'411.60	
3101.01	Treibstoffe	46'761.25		38'000.00		32'680.80	
3101.02	Strassensignale, Gebäudenummern, Markierungen	40'182.25		20'000.00		9'429.55	
3102.00	Drucksachen, Publikationen	2'398.43		2'000.00		1'280.90	
3111.00	Maschinen, Geräte und Fahrzeuge	15'209.00		45'000.00		18'031.45	
3112.00	Anschaffung Dienstkleider	7'419.95		5'000.00		10'034.20	
3120.00	Ver- und Entsorgung	15'760.65		7'000.00		11'002.55	
3120.01	Strom öffentliche Beleuchtung	16'768.35		20'000.00		13'830.95	
3130.00	Dienstleistungen Dritter	171.10		5'000.00		3'447.35	
3130.01	Telefonie, Internet und Kommunikation	2'658.44		2'500.00		2'420.99	
3131.09	Planungskredit Gesamtsanierung Gründeweg					11'984.25	
3132.00	Honorare externe Berater, Gutachter, Fachexperten etc.	5'797.50		15'000.00		14'972.50	
3134.00	Sachversicherungsprämien	18'841.90		10'000.00		9'874.26	
3137.01	Motorfahrzeugsteuern und Schwerverkehrsabgaben	16'539.35		17'000.00		15'554.80	
3141.00	Unterhalt Strassen / Verkehrswege / Anlagen	100'493.00		100'000.00		127'234.85	
3141.01	Unterhalt öffentliche Beleuchtung	147'007.90		110'000.00		83'868.45	
3141.02	Schneeräumung, Winterdienst	9'895.90		15'000.00		24'684.40	
3141.03	Sagirain - Sicherheitskontrollen und Unterhalt	15'331.40		15'000.00		6'319.65	
3143.01	Unterhalt übrige Tiefbauten (Kanalisation)	98.80					

## 12.2 Erfolgsrechnung nach Funktionen

		Rechnung 2022		Budget 2022		Rechnung 2021	
		Aufwand	Ertrag	Aufwand	Ertrag	Aufwand	Ertrag
3144.00	Unterhalt Hochbauten	4'634.85		7'000.00		4'717.65	
3151.00	Unterhalt Apparate, Maschinen, Fahrzeuge und Geräte	60'526.25		70'000.00		73'348.25	
3160.00	Miete und Pacht Liegenschaften	17'062.52		17'500.00		68'250.00	
3161.00	Mieten, Benützungskosten Anlagen			4'000.00			
3170.00	Reisekosten und Spesen	700.00		1'000.00		932.40	
3199.00	Übriger Betriebsaufwand	13'338.90		2'000.00		2'826.45	
3300.10	Planmässige Abschreibungen Strassen / Verkehrswege VV	28'929.50		43'700.00		5'877.00	
3300.30	Planmässige Abschreibungen Tiefbauten VV	1'182.15					
3300.40	Planmässige Abschreibungen Hochbauten VV	93'169.30		150'100.00		80'304.60	
3300.60	Planmässige Abschreibungen Mobilien VV	80'685.35		83'800.00		68'109.00	
3910.00	Interne Verrechnung von Dienstleistungen	12'000.00		22'000.00		20'400.00	
4240.00	Benützungsgebühren und Dienstleistungen		15'782.85		15'000.00		12'193.20
4250.00	Verkäufe		17'002.00		1'000.00		6'615.00
4260.00	Rückerstattungen Dritter		36'758.25		1'000.00		4'118.25
4612.00	Entschädigungen von Gemeinden und Gemeindeverbänden		324'836.95		275'000.00		286'121.25
4612.01	Interne Verrechnung von Dienstleistungen (SF)		90'400.00		89'000.00		81'900.00
4631.00	Beiträge vom Kanton		2'932.35		3'000.00		3'067.60
4910.00	Interne Verrechnung von Dienstleistungen		176'400.00		173'500.00		173'000.00
<b>6155</b>	<b>Parkplätze</b>	<b>17'617.70</b>	<b>72'351.15</b>	<b>15'000.00</b>	<b>66'000.00</b>	<b>9'569.90</b>	<b>56'805.40</b>
3102.00	Drucksachen, Publikationen	1'625.00		1'600.00		790.00	
3130.21	Parkplatzkontrollen	13'125.20		12'500.00		7'967.85	
3199.00	Übriger Betriebsaufwand	2'867.50		900.00		812.05	
4240.00	Benützungsgebühren und Dienstleistungen		2'500.00		2'500.00		2'500.00
4240.09	Parkplatzbenützungsggebühren		56'595.20		55'000.00		45'297.50
4270.00	Bussen		13'255.95		8'500.00		9'007.90
<b>619</b>	<b>Strassen, übriges</b>	<b>859.00</b>		<b>900.00</b>		<b>859.00</b>	
	Nettoaufwand		859.00		900.00		859.00
<b>6190</b>	<b>Strassen, übriges</b>	<b>859.00</b>		<b>900.00</b>		<b>859.00</b>	
3300.10	Planmässige Abschreibungen Strassen / Verkehrswege VV	859.00		900.00		859.00	
<b>62</b>	<b>Öffentlicher Verkehr</b>	<b>618'591.35</b>	<b>61'782.70</b>	<b>658'350.00</b>	<b>50'000.00</b>	<b>825'910.45</b>	<b>161'435.00</b>
	Nettoaufwand		556'808.65		608'350.00		664'475.45
<b>622</b>	<b>Regionalverkehr</b>	<b>948.05</b>		<b>10'350.00</b>		<b>4'186.20</b>	
	Nettoaufwand		948.05		10'350.00		4'186.20
<b>6220</b>	<b>Regionalverkehr</b>	<b>948.05</b>		<b>10'350.00</b>		<b>4'186.20</b>	

## 12.2 Erfolgsrechnung nach Funktionen

		Rechnung 2022		Budget 2022		Rechnung 2021	
		Aufwand	Ertrag	Aufwand	Ertrag	Aufwand	Ertrag
3119.04	Bushaltestellen Neuhof			3'000.00			
3134.00	Sachversicherungsprämien	150.00		150.00		150.00	
3144.00	Unterhalt Hochbauten	703.00					
3199.00	Übriger Betriebsaufwand			200.00			
3634.01	Beitrag Moonliner	95.05		7'000.00		4'036.20	
<b>629</b>	<b>Öffentlicher Verkehr</b>	<b>617'643.30</b>	<b>61'782.70</b>	<b>648'000.00</b>	<b>50'000.00</b>	<b>821'724.25</b>	<b>161'435.00</b>
	Nettoaufwand		555'860.60		598'000.00		660'289.25
<b>6290</b>	<b>Öffentlicher Verkehr</b>	<b>56'116.30</b>	<b>60'782.70</b>	<b>56'000.00</b>	<b>50'000.00</b>	<b>56'000.00</b>	<b>47'435.00</b>
3130.14	Tageskarten Gemeinde	56'116.30		56'000.00		56'000.00	
4240.10	Benützungsgebühren Tageskarten Gemeinde		60'782.70		50'000.00		47'435.00
<b>6291</b>	<b>Gemeindeanteil Öffentlicher Verkehr</b>	<b>561'527.00</b>	<b>1'000.00</b>	<b>592'000.00</b>		<b>765'724.25</b>	<b>114'000.00</b>
3130.29	Versuchsbetrieb Verlängerung Buslinie 467					235'116.25	
3169.00	Übrige Mieten und Benützungskosten	3'250.00					
3300.40	Planmässige Abschreibungen Hochbauten VV	4'944.00		5'000.00		4'944.00	
3631.00	Beiträge an Kantone und Konkordate	553'333.00		587'000.00		525'664.00	
4635.01	Beiträge von privaten Unternehmungen an den Versuchsbetrieb		1'000.00				114'000.00
<b>63</b>	<b>Verkehr, übrige</b>	<b>15'917.30</b>		<b>32'000.00</b>		<b>7'211.80</b>	
	Nettoaufwand		15'917.30		32'000.00		7'211.80
<b>634</b>	<b>Verkehrsplanung allgemein</b>	<b>15'917.30</b>		<b>32'000.00</b>		<b>7'211.80</b>	
	Nettoaufwand		15'917.30		32'000.00		7'211.80
<b>6340</b>	<b>Verkehrsplanung allgemein</b>	<b>15'917.30</b>		<b>32'000.00</b>		<b>7'211.80</b>	
3131.00	Planungen und Projektierungen Dritter	4'482.70		15'000.00		2'473.20	
3199.11	Verkehrsmassnahmen	9'173.45		5'000.00		4'738.60	
3300.10	Planmässige Abschreibungen Strassen / Verkehrswege VV	2'261.15		12'000.00			
<b>7</b>	<b>Umweltschutz und Raumordnung</b>	<b>2'269'338.39</b>	<b>1'956'421.00</b>	<b>2'724'400.00</b>	<b>2'343'600.00</b>	<b>2'519'227.50</b>	<b>2'195'968.30</b>
	Nettoaufwand		312'917.39		380'800.00		323'259.20
<b>71</b>	<b>Wasserversorgung</b>	<b>257'541.70</b>	<b>257'541.70</b>	<b>361'700.00</b>	<b>361'700.00</b>	<b>301'070.35</b>	<b>301'070.35</b>
<b>710</b>	<b>Wasserversorgung</b>	<b>257'541.70</b>	<b>257'541.70</b>	<b>361'700.00</b>	<b>361'700.00</b>	<b>301'070.35</b>	<b>301'070.35</b>
<b>7101</b>	<b>Wasserversorgung [Gemeindebetrieb]</b>	<b>257'541.70</b>	<b>257'541.70</b>	<b>361'700.00</b>	<b>361'700.00</b>	<b>301'070.35</b>	<b>301'070.35</b>

## 12.2 Erfolgsrechnung nach Funktionen

		Rechnung 2022		Budget 2022		Rechnung 2021	
		Aufwand	Ertrag	Aufwand	Ertrag	Aufwand	Ertrag
3120.00	Ver- und Entsorgung	4'423.55		5'000.00		3'050.65	
3130.00	Dienstleistungen Dritter	1'089.15		2'500.00		1'072.35	
3130.31	Leitungskataster BE			10'000.00			
3131.09	Planungskredit Gesamtsanierung Gründeweg					20'935.25	
3132.00	Honorare externe Berater, Gutachter, Fachexperten etc.	5'000.00		20'000.00		15'331.30	
3143.00	Unterhalt übrige Tiefbauten (Wasserleitungen)	34'020.75		60'000.00		50'619.90	
3199.00	Übriger Betriebsaufwand	111.70		2'000.00		0.10	
3300.30	Planmässige Abschreibungen Tiefbauten VV	16'296.55		18'400.00		13'460.80	
3510.10	Einlagen in Spezialfinanzierungen EK - Werterhalt	189'280.00		116'600.00		13'128.00	
3510.50	Einlagen in Spezialfinanzierungen EK - Anschlussgebühren	7'320.00		127'200.00		183'472.00	
4240.00	Benützungsgebühren und Dienstleistungen		75'753.10		75'000.00		70'023.55
4240.50	Anschlussgebühren		7'320.00		127'200.00		183'472.00
4260.00	Rückerstattungen Dritter		3'311.80		3'000.00		7'182.40
4409.01	Verrechnete Zinsen und Zinsaufwand (SF)				3'000.00		2'534.95
4510.02	Entnahme aus Spezialfinanzierung - Werterhalt		16'296.55		18'400.00		13'460.80
4631.00	Beiträge vom Kanton		2'785.50		3'000.00		
9011.00	Aufwandüberschuss; Entnahme aus Spezialfinanzierung		152'074.75		132'100.00		24'396.65
<b>72</b>	<b>Abwasserentsorgung</b>	<b>976'802.25</b>	<b>976'802.25</b>	<b>1'253'600.00</b>	<b>1'253'600.00</b>	<b>1'154'669.88</b>	<b>1'154'669.88</b>
<b>720</b>	<b>Abwasserentsorgung</b>	<b>976'802.25</b>	<b>976'802.25</b>	<b>1'253'600.00</b>	<b>1'253'600.00</b>	<b>1'154'669.88</b>	<b>1'154'669.88</b>
<b>7201</b>	<b>Abwasserentsorgung [Gemeindebetrieb]</b>	<b>976'802.25</b>	<b>976'802.25</b>	<b>1'253'600.00</b>	<b>1'253'600.00</b>	<b>1'154'669.88</b>	<b>1'154'669.88</b>
3120.00	Ver- und Entsorgung	8'534.65		12'000.00		9'491.00	
3130.00	Dienstleistungen Dritter	3'264.15		20'000.00		4'581.40	
3130.01	Telefonie, Internet und Kommunikation	297.05		800.00		297.05	
3132.00	Honorare externe Berater, Gutachter, Fachexperten etc.	29'232.20		40'000.00		31'999.10	
3134.00	Sachversicherungsprämien	906.45		1'000.00		856.80	
3143.01	Unterhalt übrige Tiefbauten (Kanalisation)	57'470.90		100'000.00		91'134.90	
3199.00	Übriger Betriebsaufwand	826.60		1'000.00		335.79	
3300.30	Planmässige Abschreibungen Tiefbauten VV	11'381.00		28'800.00		11'381.00	
3510.10	Einlagen in Spezialfinanzierungen EK - Werterhalt	453'800.00		397'000.00		294'600.00	
3510.50	Einlagen in Spezialfinanzierungen EK - Anschlussgebühren	5'200.00		108'000.00		164'400.00	
3612.00	Interne Verrechnung von Dienstleistungen (SF)	22'600.00		25'000.00		27'400.00	
3632.00	Beiträge an Gemeinden und Gemeindeverbände	357'085.60		480'000.00		429'894.00	
3632.05	Beiträge an Zweckverband Abwasserregion Solothurn-Emme ZASE	7'868.05		10'000.00		7'856.40	
3637.02	Rückerstattungen aus Vereinbarungen	18'335.60		30'000.00		19'674.30	
4240.00	Benützungsgebühren und Dienstleistungen		855'070.04		820'000.00		976'169.98
4240.50	Anschlussgebühren		5'200.00		108'000.00		164'400.00

## 12.2 Erfolgsrechnung nach Funktionen

		Rechnung 2022		Budget 2022		Rechnung 2021	
		Aufwand	Ertrag	Aufwand	Ertrag	Aufwand	Ertrag
4409.01	Verrechnete Zinsen und Zinsaufwand (SF)				2'500.00		2'718.90
4510.02	Entnahme aus Spezialfinanzierung - Werterhalt		11'381.00		28'800.00		11'381.00
9010.00	Ertragsüberschuss; Einlage in Spezialfinanzierung					60'768.14	
9011.00	Aufwandüberschuss; Entnahme aus Spezialfinanzierung		105'151.21		294'300.00		
<b>73</b>	<b>Abfall</b>	<b>685'377.44</b>	<b>685'377.44</b>	<b>709'300.00</b>	<b>709'300.00</b>	<b>690'861.52</b>	<b>690'861.52</b>
<b>730</b>	<b>Abfall</b>	<b>685'377.44</b>	<b>685'377.44</b>	<b>709'300.00</b>	<b>709'300.00</b>	<b>690'861.52</b>	<b>690'861.52</b>
<b>7301</b>	<b>Abfall [Gemeindebetrieb]</b>	<b>685'377.44</b>	<b>685'377.44</b>	<b>709'300.00</b>	<b>709'300.00</b>	<b>690'861.52</b>	<b>690'861.52</b>
3102.00	Drucksachen, Publikationen	5'243.50		4'000.00		3'551.40	
3111.02	Anschaffung Container	4'982.85		5'000.00		6'092.00	
3111.03	Anschaffung Abfallhaie	3'417.75		7'000.00		6'520.10	
3130.02	Porti, Post- und Bankspesen	2'953.88		3'200.00		2'850.45	
3130.04	Abfuhrkosten Haushalte	232'612.05		247'600.00		242'492.00	
3130.05	Abfuhrkosten Grüngut	193'982.45		210'000.00		213'831.95	
3130.06	Abfuhrkosten übrige Sammlungen	122'919.45		130'000.00		124'979.90	
3199.00	Übriger Betriebsaufwand	-164.63				1.97	
3300.30	Planmässige Abschreibungen Tiefbauten VV	2'966.00		4'000.00		2'965.90	
3612.00	Interne Verrechnung von Dienstleistungen (SF)	90'300.00		86'000.00		76'000.00	
3702.00	Anteil Kehrrechtgebühren Rumendingen	14'811.80		12'500.00		11'575.85	
4240.01	Kehrrechtgebühren		509'758.81		525'000.00		511'920.37
4240.02	Gebühren Grüngut		126'086.70		125'000.00		128'930.10
4250.05	Verwertung Altpapier		18'071.03		20'000.00		19'425.67
4250.06	Verwertung Altglas		16'649.10		16'000.00		16'274.20
4260.00	Rückerstattungen Dritter						1'194.60
4409.01	Verrechnete Zinsen und Zinsaufwand (SF)				500.00		138.25
4510.02	Entnahme aus Spezialfinanzierung - Werterhalt				4'200.00		
4707.00	Anteil Kehrrechtgebühren Rumendingen		14'811.80		12'500.00		11'575.85
9010.00	Ertragsüberschuss; Einlage in Spezialfinanzierung	11'352.34					
9011.00	Aufwandüberschuss; Entnahme aus Spezialfinanzierung				6'100.00		1'402.48
<b>74</b>	<b>Verbauungen</b>	<b>117'367.10</b>	<b>29'604.56</b>	<b>124'800.00</b>	<b>19'000.00</b>	<b>139'169.65</b>	<b>49'366.55</b>
	Nettoaufwand		87'762.54		105'800.00		89'803.10
<b>741</b>	<b>Gewässerverbauungen</b>	<b>117'367.10</b>	<b>29'604.56</b>	<b>124'800.00</b>	<b>19'000.00</b>	<b>139'169.65</b>	<b>49'366.55</b>
	Nettoaufwand		87'762.54		105'800.00		89'803.10
<b>7410</b>	<b>Gewässerverbauungen</b>	<b>117'367.10</b>	<b>29'604.56</b>	<b>124'800.00</b>	<b>19'000.00</b>	<b>139'169.65</b>	<b>49'366.55</b>
3142.00	Unterhalt Wasserbau	10'023.25		30'000.00		16'337.45	

## 12.2 Erfolgsrechnung nach Funktionen

		Rechnung 2022		Budget 2022		Rechnung 2021	
		Aufwand	Ertrag	Aufwand	Ertrag	Aufwand	Ertrag
3142.01	Unterhalt Sandfang Oesch	31'244.60		28'000.00		60'903.70	
3160.00	Miete und Pacht Liegenschaften					30.00	
3169.00	Übrige Mieten und Benützungskosten	549.25		500.00		648.50	
3632.00	Beiträge an Gemeinden und Gemeindeverbände	21'470.00		21'200.00		21'470.00	
3636.00	Beiträge an private Organisationen ohne Erwerbszweck	80.00		100.00		80.00	
3910.00	Interne Verrechnung von Dienstleistungen	54'000.00		45'000.00		39'700.00	
4260.00	Rückerstattungen Dritter		1'000.00		1'000.00		1'000.00
4631.00	Beiträge vom Kanton		13'618.40		9'000.00		6'014.55
4632.00	Beiträge von Gemeinden und Gemeindeverbänden		14'986.16		9'000.00		42'352.00
<b>75</b>	<b>Arten- und Landschaftsschutz</b>	<b>3'500.00</b>		<b>4'200.00</b>		<b>3'500.00</b>	
	Nettoaufwand		3'500.00		4'200.00		3'500.00
<b>750</b>	<b>Arten- und Landschaftsschutz</b>	<b>3'500.00</b>		<b>4'200.00</b>		<b>3'500.00</b>	
	Nettoaufwand		3'500.00		4'200.00		3'500.00
<b>7500</b>	<b>Arten- und Landschaftsschutz</b>	<b>3'500.00</b>		<b>4'200.00</b>		<b>3'500.00</b>	
3636.00	Beiträge an private Organisationen ohne Erwerbszweck	500.00		1'200.00		500.00	
3636.11	Pflegebeitrag Arbeitsgruppe Landschaft	3'000.00		3'000.00		3'000.00	
<b>76</b>	<b>Bekämpfung von Umweltverschmutzung</b>			<b>2'400.00</b>		<b>2'379.20</b>	
	Nettoaufwand				2'400.00		2'379.20
<b>769</b>	<b>Bekämpfung von Umweltverschmutzung</b>			<b>2'400.00</b>		<b>2'379.20</b>	
	Nettoaufwand				2'400.00		2'379.20
<b>7690</b>	<b>Bekämpfung von Umweltverschmutzung</b>			<b>2'400.00</b>		<b>2'379.20</b>	
3634.00	Beitrag an Regionalkonferenz			2'400.00		2'379.20	
<b>77</b>	<b>Übriger Umweltschutz</b>	<b>158'420.65</b>	<b>7'095.05</b>	<b>188'500.00</b>		<b>155'587.20</b>	
	Nettoaufwand		151'325.60		188'500.00		155'587.20
<b>771</b>	<b>Friedhof und Bestattung</b>	<b>133'144.25</b>		<b>153'000.00</b>		<b>128'185.60</b>	
	Nettoaufwand		133'144.25		153'000.00		128'185.60
<b>7710</b>	<b>Friedhof und Bestattung allgemein</b>	<b>3'156.15</b>		<b>4'000.00</b>		<b>2'884.20</b>	
3130.00	Dienstleistungen Dritter	3'156.15		4'000.00		2'884.20	
<b>7716</b>	<b>Regionale Friedhoforganisation</b>	<b>129'988.10</b>		<b>149'000.00</b>		<b>125'301.40</b>	
3632.00	Beiträge an Gemeinden und Gemeindeverbände	129'988.10		149'000.00		125'301.40	

## 12.2 Erfolgsrechnung nach Funktionen

		Rechnung 2022		Budget 2022		Rechnung 2021	
		Aufwand	Ertrag	Aufwand	Ertrag	Aufwand	Ertrag
<b>779</b>	<b>Umweltschutz</b>	<b>25'276.40</b>	<b>7'095.05</b>	<b>35'500.00</b>		<b>27'401.60</b>	
	Nettoaufwand		18'181.35		35'500.00		27'401.60
<b>7791</b>	<b>Öffentliche Toilettenanlagen</b>	<b>20'144.75</b>	<b>7'095.05</b>	<b>31'500.00</b>		<b>24'552.95</b>	
3101.00	Betriebs- und Verbrauchsmaterial			500.00		128.70	
3130.00	Dienstleistungen Dritter	13'440.80		29'000.00		19'665.75	
3144.00	Unterhalt Hochbauten	6'703.95		2'000.00		4'758.50	
4260.00	Rückerstattungen Dritter		7'095.05				
<b>7792</b>	<b>Hundetoiletten</b>	<b>5'131.65</b>		<b>4'000.00</b>		<b>2'848.65</b>	
3101.00	Betriebs- und Verbrauchsmaterial	5'131.65		2'500.00		2'848.65	
3149.00	Unterhalt übrige Sachanlagen			1'500.00			
<b>79</b>	<b>Raumordnung</b>	<b>70'329.25</b>		<b>79'900.00</b>		<b>71'989.70</b>	
	Nettoaufwand		70'329.25		79'900.00		71'989.70
<b>790</b>	<b>Raumordnung</b>	<b>70'329.25</b>		<b>79'900.00</b>		<b>71'989.70</b>	
	Nettoaufwand		70'329.25		79'900.00		71'989.70
<b>7900</b>	<b>Raumordnung allgemein</b>	<b>46'545.25</b>		<b>55'900.00</b>		<b>48'197.70</b>	
3000.00	Löhne, Tag- und Sitzungsgelder an Behörden und Kommissionen	4'090.00		8'000.00		9'575.00	
3050.00	AG-Beiträge AHV, IV, EO, ALV, Verwaltungskosten	85.85				188.20	
3053.00	AG-Beiträge an Unfallversicherungen	7.00				12.65	
3054.00	AG-Beiträge an Familienausgleichskasse	21.95				48.60	
3055.00	AG-Beiträge an Krankentaggeldversicherungen	2.80				6.55	
3102.00	Drucksachen, Publikationen	100.25		800.00			
3130.28	Unterhalt RegioGIS	4'322.35		4'500.00		4'322.15	
3130.31	Leitungskataster BE	430.80		500.00		2'296.15	
3132.00	Honorare externe Berater, Gutachter, Fachexperten etc.	18'784.30		15'000.00		13'464.40	
3170.01	Reisekosten und Spesen Behörden und Kommissionen	750.00				750.00	
3320.90	Planmässige Abschreibungen übrige immaterielle Anlagen	17'949.95		27'100.00		17'534.00	
<b>7907</b>	<b>Regionalkonferenzen</b>	<b>23'784.00</b>		<b>24'000.00</b>		<b>23'792.00</b>	
3634.00	Beitrag an Regionalkonferenz	23'784.00		24'000.00		23'792.00	
<b>8</b>	<b>Volkswirtschaft</b>	<b>80'527.98</b>	<b>934'962.10</b>	<b>84'800.00</b>	<b>935'000.00</b>	<b>55'871.70</b>	<b>937'553.61</b>
	Nettoertrag	854'434.12		850'200.00		881'681.91	

## 12.2 Erfolgsrechnung nach Funktionen

		Rechnung 2022		Budget 2022		Rechnung 2021	
		Aufwand	Ertrag	Aufwand	Ertrag	Aufwand	Ertrag
<b>81</b>	<b>Landwirtschaft</b>	<b>4'952.20</b>		<b>6'000.00</b>		<b>3'620.90</b>	
	Nettoaufwand		4'952.20		6'000.00		3'620.90
<b>812</b>	<b>Strukturverbesserungen</b>	<b>1'000.00</b>		<b>1'000.00</b>		<b>1'000.00</b>	
	Nettoaufwand		1'000.00		1'000.00		1'000.00
<b>8120</b>	<b>Strukturverbesserungen</b>	<b>1'000.00</b>		<b>1'000.00</b>		<b>1'000.00</b>	
3636.12	Beitrag an Flurgenossenschaft Kirchberg-Bütikofen	1'000.00		1'000.00		1'000.00	
<b>814</b>	<b>Produktionsverbesserungen Pflanzen</b>	<b>3'952.20</b>		<b>5'000.00</b>		<b>2'620.90</b>	
	Nettoaufwand		3'952.20		5'000.00		2'620.90
<b>8140</b>	<b>Landw.Produktionsverbesserungen Pflanzen</b>	<b>3'952.20</b>		<b>5'000.00</b>		<b>2'620.90</b>	
3010.00	Löhne Verwaltungs- und Betriebspersonal	2'317.00		3'000.00		2'163.00	
3050.00	AG-Beiträge AHV, IV, EO, ALV, Verwaltungskosten	150.00					
3054.00	AG-Beiträge an Familienausgleichskasse	34.75					
3101.00	Betriebs- und Verbrauchsmaterial			200.00		20.00	
3170.00	Reisekosten und Spesen	290.20		300.00		31.50	
3199.00	Übriger Betriebsaufwand	1'160.25		1'500.00		406.40	
<b>82</b>	<b>Forstwirtschaft</b>	<b>58'683.78</b>	<b>6'701.25</b>	<b>57'800.00</b>	<b>8'000.00</b>	<b>31'191.20</b>	<b>8'020.00</b>
	Nettoaufwand		51'982.53		49'800.00		23'171.20
<b>820</b>	<b>Forstwirtschaft</b>	<b>58'683.78</b>	<b>6'701.25</b>	<b>57'800.00</b>	<b>8'000.00</b>	<b>31'191.20</b>	<b>8'020.00</b>
	Nettoaufwand		51'982.53		49'800.00		23'171.20
<b>8200</b>	<b>Forstwirtschaft</b>	<b>58'683.78</b>	<b>6'701.25</b>	<b>57'800.00</b>	<b>8'000.00</b>	<b>31'191.20</b>	<b>8'020.00</b>
3102.00	Drucksachen, Publikationen	165.43					
3130.05	Abfuhrkosten Grüngut	651.60					
3130.15	Werkleistungen Schachen (ab 1.1.2020 Schachen und Ruedisberg zusammengefasst)	18'570.70		15'000.00		1'430.15	
3130.16	Werkleistungen Ruedisberg	7'735.00		10'500.00			
3170.00	Reisekosten und Spesen			500.00			
3171.01	Pflegeeinsätze Schulwald			2'000.00			
3636.00	Beiträge an private Organisationen ohne Erwerbszweck	580.00		700.00		580.00	
3636.07	Beiträge Waldbesitzervereinigung	20'081.05		20'100.00		20'081.05	
3910.00	Interne Verrechnung von Dienstleistungen	10'900.00		9'000.00		9'100.00	
4250.03	Nutzholzverkäufe		209.25		3'000.00		
4250.04	Brennholzverkäufe		6'276.00		5'000.00		8'020.00
4631.00	Beiträge vom Kanton		216.00				



## 12.2 Erfolgsrechnung nach Funktionen

		Rechnung 2022		Budget 2022		Rechnung 2021	
		Aufwand	Ertrag	Aufwand	Ertrag	Aufwand	Ertrag
<b>84</b>	<b>Tourismus</b>	<b>16'892.00</b>		<b>21'000.00</b>		<b>21'059.60</b>	
	Nettoaufwand		16'892.00		21'000.00		21'059.60
<b>840</b>	<b>Tourismus</b>	<b>16'892.00</b>		<b>21'000.00</b>		<b>21'059.60</b>	
	Nettoaufwand		16'892.00		21'000.00		21'059.60
<b>8400</b>	<b>Tourismus</b>	<b>16'892.00</b>		<b>21'000.00</b>		<b>21'059.60</b>	
3634.00	Beitrag an Regionalkonferenz	11'892.00		16'000.00		16'059.60	
3636.08	Beitrag an Verkehrs- und Verschönerungsverein	5'000.00		5'000.00		5'000.00	
<b>87</b>	<b>Brennstoffe und Energie</b>		<b>928'260.85</b>		<b>927'000.00</b>		<b>929'533.61</b>
	Nettoertrag	928'260.85		927'000.00		929'533.61	
<b>871</b>	<b>Elektrizität</b>		<b>928'260.85</b>		<b>927'000.00</b>		<b>929'533.61</b>
	Nettoertrag	928'260.85		927'000.00		929'533.61	
<b>8710</b>	<b>Elektrizität allgemein</b>		<b>928'260.85</b>		<b>927'000.00</b>		<b>929'533.61</b>
4120.00	Konzessionsabgabe EnerCom AG		307'401.85		306'000.00		307'201.86
4120.01	Abgabe Localnet AG für Versorgungsgebiet Wangele, Gyrisberg, Eyzälg, Wiesenweg		15'859.00		16'000.00		17'331.75
4463.01	Beteiligungsertrag EnerCom AG		210'000.00		210'000.00		210'000.00
4898.00	Entnahmen aus Spezialfinanzierung Übertragung Verwaltungsvermögen		395'000.00		395'000.00		395'000.00
<b>9</b>	<b>Finanzen und Steuern</b>	<b>3'372'673.59</b>	<b>17'108'673.19</b>	<b>2'305'900.00</b>	<b>17'401'200.00</b>	<b>3'346'862.01</b>	<b>17'072'084.90</b>
	Nettoertrag	13'735'999.60		15'095'300.00		13'725'222.89	
<b>91</b>	<b>Steuern</b>	<b>210'554.30</b>	<b>16'132'177.90</b>	<b>140'000.00</b>	<b>15'646'000.00</b>	<b>100'027.05</b>	<b>16'459'439.60</b>
	Nettoertrag	15'921'623.60		15'506'000.00		16'359'412.55	
<b>910</b>	<b>Steuern</b>	<b>210'554.30</b>	<b>16'132'177.90</b>	<b>140'000.00</b>	<b>15'646'000.00</b>	<b>100'027.05</b>	<b>16'459'439.60</b>
	Nettoertrag	15'921'623.60		15'506'000.00		16'359'412.55	
<b>9100</b>	<b>Allgemeine Gemeindesteuern</b>	<b>199'742.80</b>	<b>13'692'065.55</b>	<b>130'000.00</b>	<b>13'716'000.00</b>	<b>93'752.15</b>	<b>14'032'334.45</b>
3180.01	Wertberichtigung gefährdete Steuerguthaben	69'000.00		5'000.00		-9'000.00	
3181.01	Forderungsverluste allgemeine Gemeindesteuern	130'742.80		125'000.00		102'752.15	
4000.00	Einkommenssteuern		10'304'604.40		11'100'000.00		10'774'654.40
4000.20	Nachsteuern und Bussen		16'609.20		30'000.00		24'893.95
4000.40	Aktive Steuerauscheidungen Einkommen		360'947.90		350'000.00		309'387.30

## 12.2 Erfolgsrechnung nach Funktionen

		Rechnung 2022		Budget 2022		Rechnung 2021	
		Aufwand	Ertrag	Aufwand	Ertrag	Aufwand	Ertrag
4000.50	Passive Steuerauscheidungen Einkommen		-405'970.35		-400'000.00		-375'721.85
4000.60	Pauschale Steueranrechnung natürliche Personen		-6'776.40		-3'000.00		-6'727.05
4001.00	Vermögenssteuern		1'356'662.50		1'200'000.00		1'309'236.00
4001.40	Aktive Steuerauscheidungen Vermögen		77'501.15		75'000.00		75'698.35
4001.50	Passive Steuerauscheidungen Vermögen		-94'006.95		-100'000.00		-88'087.55
4002.00	Quellensteuern		231'095.80		50'000.00		107'104.40
4002.10	Quellensteuern aus BGSA		3'400.85		4'000.00		3'221.50
4010.00	Gewinnsteuern		1'544'088.90		1'100'000.00		1'749'188.30
4010.40	Aktive Steuerauscheidungen Gewinnsteuern		320'513.50		200'000.00		161'726.30
4010.50	Passive Steuerauscheidungen Gewinnsteuern		-59'655.55		-10'000.00		-116'044.75
4010.70	Rückstellungen für Steuerteilungen juristische Personen						90'000.00
4011.00	Kapitalsteuern		877.85		75'000.00		-8'574.15
4011.40	Aktive Steuerauscheidungen Kapitalsteuern		4'158.75		20'000.00		2'910.85
4011.50	Passive Steuerauscheidungen Kapitalsteuern		-397.90		-5'000.00		-1'423.95
4019.00	Holdingssteuern				10'000.00		985.20
4029.00	Eingang abgeschriebene Steuern		38'411.90		20'000.00		19'907.20
<b>9101</b>	<b>Sondersteuern</b>	<b>10'745.35</b>	<b>1'135'060.25</b>	<b>10'000.00</b>	<b>650'000.00</b>	<b>6'176.85</b>	<b>1'134'806.95</b>
3181.02	Forderungsverluste Sondersteuern	10'745.35		10'000.00		6'176.85	
4022.00	Grundstückgewinnsteuern		668'773.15		250'000.00		696'786.85
4022.10	Sonderveranlagungen		466'027.10		400'000.00		438'020.10
4029.00	Eingang abgeschriebene Steuern		260.00				
<b>9102</b>	<b>Liegenschaftssteuern</b>	<b>66.15</b>	<b>1'286'092.10</b>		<b>1'260'000.00</b>	<b>98.05</b>	<b>1'273'758.20</b>
3181.03	Forderungsverluste Liegenschaftssteuern	66.15				98.05	
4021.00	Liegenschaftssteuern		1'286'092.10		1'260'000.00		1'273'620.45
4029.00	Eingang abgeschriebene Steuern						137.75
<b>9103</b>	<b>Hundetaxe</b>		<b>18'960.00</b>		<b>20'000.00</b>		<b>18'540.00</b>
4033.00	Hundetaxe		18'960.00		20'000.00		18'540.00
<b>93</b>	<b>Finanz- und Lastenausgleich</b>	<b>1'332'120.00</b>	<b>77'191.00</b>	<b>1'264'600.00</b>	<b>79'500.00</b>	<b>1'243'299.00</b>	<b>79'574.00</b>
	Nettoaufwand		1'254'929.00		1'185'100.00		1'163'725.00
<b>930</b>	<b>Finanz- und Lastenausgleich</b>	<b>1'332'120.00</b>	<b>77'191.00</b>	<b>1'264'600.00</b>	<b>79'500.00</b>	<b>1'243'299.00</b>	<b>79'574.00</b>
	Nettoaufwand		1'254'929.00		1'185'100.00		1'163'725.00
<b>9300</b>	<b>Finanz- und Lastenausgleich</b>	<b>1'332'120.00</b>	<b>77'191.00</b>	<b>1'264'600.00</b>	<b>79'500.00</b>	<b>1'243'299.00</b>	<b>79'574.00</b>
3621.60	Lastenausgleich Neue Aufgabenteilung	1'099'877.00		1'102'600.00		1'082'374.00	
3622.70	Finanzausgleich Disparitätenabbau	232'243.00		162'000.00		160'925.00	

## 12.2 Erfolgsrechnung nach Funktionen

		Rechnung 2022		Budget 2022		Rechnung 2021	
		Aufwand	Ertrag	Aufwand	Ertrag	Aufwand	Ertrag
4612.01	Interne Verrechnung von Dienstleistungen (SF)		2'500.00		2'500.00		2'500.00
4621.61	Soziodemografischer Zuschuss		74'691.00		77'000.00		77'074.00
<b>95</b>	<b>Ertragsanteile, übrige</b>		<b>124'040.65</b>		<b>111'000.00</b>		<b>124'696.15</b>
	Nettoertrag	124'040.65		111'000.00		124'696.15	
<b>950</b>	<b>Ertragsanteile, übrige</b>		<b>124'040.65</b>		<b>111'000.00</b>		<b>124'696.15</b>
	Nettoertrag	124'040.65		111'000.00		124'696.15	
<b>9500</b>	<b>Ertragsanteile, übrige</b>		<b>124'040.65</b>		<b>111'000.00</b>		<b>124'696.15</b>
4024.00	Erbschafts- und Schenkungssteuern		24'418.40		30'000.00		33'056.25
4600.00	Ertragsanteile an Direkter Bundessteuer		99'622.25		81'000.00		91'639.90
<b>96</b>	<b>Vermögens- und Schuldenverwaltung</b>	<b>261'326.19</b>	<b>540'745.64</b>	<b>198'300.00</b>	<b>239'700.00</b>	<b>210'831.37</b>	<b>176'656.90</b>
	Nettoaufwand						34'174.47
	Nettoertrag	279'419.45		41'400.00			
<b>961</b>	<b>Zinsen</b>	<b>75'332.14</b>	<b>69'589.77</b>	<b>91'800.00</b>	<b>105'400.00</b>	<b>78'140.07</b>	<b>67'782.25</b>
	Nettoaufwand		5'742.37				10'357.82
	Nettoertrag			13'600.00			
<b>9610</b>	<b>Zinsen</b>	<b>75'332.14</b>	<b>69'589.77</b>	<b>91'800.00</b>	<b>105'400.00</b>	<b>78'140.07</b>	<b>67'782.25</b>
3181.04	Abschreibungen Verzugszinsen Steuern	2'644.05		5'000.00		3'200.45	
3401.00	Verzinsung kurzfristige Finanzverbindlichkeiten	16'010.95				109.40	
3406.00	Verzinsung langfristige Finanzverbindlichkeiten	42'194.00		61'000.00		58'274.00	
3409.00	Zinsen auf Sonderrechnungen			500.00		593.60	
3409.01	Verrechnete Zinsen und Zinsaufwand (SF)			6'000.00		5'556.10	
3499.00	Vergütungszinsen Steuern	13'314.50		15'000.00		8'141.85	
3499.01	Negativzinsen	1'168.64		3'500.00		2'259.32	
3632.00	Beiträge an Gemeinden und Gemeindeverbände			800.00		5.35	
4401.01	Verzugszinsen		76.90		200.00		135.70
4401.02	Verzugszinsen Steuern		39'985.40		75'000.00		37'653.80
4402.00	Zinsen kurzfristige Finanzanlagen		4'581.12		2'700.00		3'159.70
4409.01	Verrechnete Zinsen und Zinsaufwand (SF)				500.00		
4940.00	Interne Verrechnung von Zinsen		24'946.35		27'000.00		26'833.05
<b>963</b>	<b>Liegenschaften des Finanzvermögens</b>	<b>109'672.23</b>	<b>117'233.00</b>	<b>94'500.00</b>	<b>134'300.00</b>	<b>110'204.60</b>	<b>103'973.25</b>
	Nettoaufwand						6'231.35
	Nettoertrag	7'560.77		39'800.00			

## 12.2 Erfolgsrechnung nach Funktionen

		Rechnung 2022		Budget 2022		Rechnung 2021	
		Aufwand	Ertrag	Aufwand	Ertrag	Aufwand	Ertrag
<b>9630</b>	<b>Liegenschaften des Finanzvermögens</b>	<b>109'672.23</b>	<b>117'233.00</b>	<b>94'500.00</b>	<b>134'300.00</b>	<b>110'204.60</b>	<b>103'973.25</b>
3111.00	Maschinen, Geräte und Fahrzeuge	6'342.20		1'500.00		1'104.85	
3120.00	Ver- und Entsorgung	45'532.70		20'000.00		21'578.75	
3130.01	Telefonie, Internet und Kommunikation					79.75	
3134.00	Sachversicherungsprämien	363.83					
3430.00	Baulicher Unterhalt Liegenschaften FV	22'344.25		25'000.00		49'019.50	
3431.00	Nicht baulicher Unterhalt Liegenschaften FV	5'432.35		5'000.00		1'312.60	
3439.00	Übriger Liegenschaftsaufwand FV	8'286.90		20'000.00		14'874.15	
3910.00	Interne Verrechnung von Dienstleistungen	1'500.00		4'000.00		2'550.00	
3940.00	Interne Verrechnung von Zinsen	19'870.00		19'000.00		19'685.00	
4430.00	Pacht- und Mietzinse Liegenschaften FV		106'360.00		110'300.00		88'590.00
4439.00	Übriger Liegenschaftsertrag FV (Nebenkosten)		10'873.00		24'000.00		15'383.25
<b>969</b>	<b>Finanzvermögen</b>	<b>76'321.82</b>	<b>353'922.87</b>	<b>12'000.00</b>		<b>22'486.70</b>	<b>4'901.40</b>
	Nettoaufwand				12'000.00		17'585.30
	Nettoertrag	277'601.05					
<b>9690</b>	<b>Finanzvermögen</b>	<b>76'321.82</b>	<b>353'922.87</b>	<b>12'000.00</b>		<b>22'486.70</b>	<b>4'901.40</b>
3180.00	Wertberichtigungen auf Forderungen	21'000.00		12'000.00		22'000.00	
3411.60	Realisierte Verluste auf Mobilien, Maschinen und Fahrzeugen	55'321.82					
3499.02	Abschreibung Finanzvermögen					486.70	
4290.00	Übrige Entgelte (wiedereingebrachte Forderungsverluste)		1'583.65				
4411.00	Gewinn aus Verkäufen von Grundstücken FV		240'000.00				
4419.00	Übrige realisierte Gewinne aus FV		100'000.00				
4440.00	Marktwertanpassungen Wertschriften		369.75				4'901.40
4950.00	Interne Verrechnung von planmässigen & ausserplanmässigen Abschreibungen		11'969.47				
<b>97</b>	<b>Rückverteilungen</b>		<b>4'209.15</b>		<b>3'000.00</b>		<b>1'409.40</b>
	Nettoertrag	4'209.15		3'000.00		1'409.40	
<b>971</b>	<b>Rückverteilungen aus CO2-Abgabe</b>		<b>4'209.15</b>		<b>3'000.00</b>		<b>1'409.40</b>
	Nettoertrag	4'209.15		3'000.00		1'409.40	
<b>9710</b>	<b>Rückverteilung aus CO2-Abgabe</b>		<b>4'209.15</b>		<b>3'000.00</b>		<b>1'409.40</b>
4699.10	Rückvergütung CO2-Abgabe		4'209.15		3'000.00		1'409.40
<b>99</b>	<b>Nicht aufgeteilte Posten</b>	<b>1'568'673.10</b>	<b>230'308.85</b>	<b>703'000.00</b>	<b>1'322'000.00</b>	<b>1'792'704.59</b>	<b>230'308.85</b>
	Nettoaufwand		1'338'364.25				1'562'395.74

## 12.2 Erfolgsrechnung nach Funktionen

		Rechnung 2022		Budget 2022		Rechnung 2021	
		Aufwand	Ertrag	Aufwand	Ertrag	Aufwand	Ertrag
	Nettoertrag			619'000.00			
<b>990</b>	<b>Nicht aufgeteilte Posten</b>	<b>1'568'673.10</b>	<b>23'729.85</b>	<b>703'000.00</b>	<b>273'700.00</b>	<b>1'792'704.59</b>	<b>23'729.85</b>
	Nettoaufwand		1'544'943.25		429'300.00		1'768'974.74
<b>9900</b>	<b>Nicht aufgeteilte Posten, Art. 84 GV</b>	<b>5'402.10</b>				<b>9'433.59</b>	
3894.00	Einlagen in finanzpolitische Reserven	5'402.10				9'433.59	
<b>9901</b>	<b>Abschreibung bestehendes Verwaltungsvermögen</b>	<b>703'271.00</b>	<b>23'729.85</b>	<b>703'000.00</b>	<b>23'700.00</b>	<b>703'271.00</b>	<b>23'729.85</b>
3300.91	Planmässige Abschreibungen bestehendes Verwaltungsvermögen	703'271.00		703'000.00		703'271.00	
4950.90	Interne Verrechnung Abschreibungen bestehendes Verwaltungsvermögen		23'729.85		23'700.00		23'729.85
<b>9902</b>	<b>Einlagen in / Entnahmen aus Spezialfinanzierung Vorfinanzierung Verwaltungsvermögen</b>	<b>860'000.00</b>			<b>250'000.00</b>	<b>1'080'000.00</b>	
3893.00	Einlagen in Vorfinanzierungen des EK	860'000.00				1'080'000.00	
4893.00	Entnahmen aus Vorfinanzierungen des EK				250'000.00		
<b>995</b>	<b>Neutrale Aufwendungen und Erträge</b>		<b>206'579.00</b>		<b>206'700.00</b>		<b>206'579.00</b>
	Nettoertrag	206'579.00		206'700.00		206'579.00	
<b>9950</b>	<b>Neutrale Aufwendungen und Erträge</b>		<b>206'579.00</b>		<b>206'700.00</b>		<b>206'579.00</b>
4896.00	Entnahmen aus Neubewertungsreserven		206'579.00		206'700.00		206'579.00
<b>999</b>	<b>Abschluss</b>				<b>841'600.00</b>		
	Nettoertrag			841'600.00			
<b>9990</b>	<b>Abschluss</b>				<b>841'600.00</b>		
9001.00	Aufwandüberschuss				841'600.00		

## 12.3 Erfolgsrechnung nach Sachgruppe

		Rechnung 2022		Budget 2022		Rechnung 2021	
		Aufwand	Ertrag	Aufwand	Ertrag	Aufwand	Ertrag
	<b>Erfolgsrechnung</b>	<b>37'842'810.87</b>	<b>37'842'810.87</b>	<b>40'677'610.00</b>	<b>40'677'610.00</b>	<b>38'866'755.17</b>	<b>38'866'755.17</b>
<b>3</b>	<b>Aufwand</b>	<b>37'831'458.53</b>		<b>40'677'610.00</b>		<b>38'774'505.98</b>	
<b>30</b>	<b>Personalaufwand</b>	<b>6'947'497.22</b>		<b>7'134'610.00</b>		<b>6'814'678.70</b>	
<b>300</b>	<b>Behörden und Kommissionen</b>	<b>262'721.65</b>		<b>301'870.00</b>		<b>264'400.00</b>	
3000	Löhne, Tag- und Sitzungsgelder an Behörden und Kommis..	262'721.65		301'870.00		264'400.00	
<b>301</b>	<b>Löhne des Verwaltungs- und Betriebspersonals</b>	<b>5'768'359.95</b>		<b>5'674'800.00</b>		<b>5'336'041.55</b>	
3010	Löhne des Verwaltungs- und Betriebspersonals	5'768'359.95		5'674'800.00		5'336'041.55	
<b>305</b>	<b>Arbeitgeberbeiträge</b>	<b>895'328.10</b>		<b>923'240.00</b>		<b>851'655.95</b>	
3050	AG-Beitr.AHV,IV,EO,ALV,Verwaltungskosten	364'014.60		354'270.00		338'846.60	
3052	AG-Beiträge an Pensionskassen	387'331.70		387'970.00		365'827.15	
3053	AG-Beiträge an Unfallversicherungen	42'652.15		73'680.00		46'946.75	
3054	AG-Beiträge an Familienausgleichskasse	84'503.40		92'360.00		84'545.95	
3055	AG-Beiträge an Krankentaggeldvers.	16'826.25		14'960.00		15'489.50	
<b>309</b>	<b>Übriger Personalaufwand</b>	<b>21'087.52</b>		<b>234'700.00</b>		<b>362'581.20</b>	
3090	Aus- und Weiterbildung des Personals	126'718.45		192'000.00		109'114.30	
3091	Personalwerbung	18'730.67		14'500.00		31'112.25	
3099	Übriger Personalaufwand	-124'361.60		28'200.00		222'354.65	
<b>31</b>	<b>Sach- und übriger Betriebsaufwand</b>	<b>4'497'704.07</b>		<b>4'723'980.00</b>		<b>4'397'070.38</b>	
<b>310</b>	<b>Material- und Warenaufwand</b>	<b>591'270.82</b>		<b>572'380.00</b>		<b>468'900.93</b>	
3100	Büromaterial	33'089.50		43'700.00		37'040.38	
3101	Betriebs-, Verbrauchsmaterial	237'416.45		220'500.00		165'322.70	
3102	Drucksachen, Publikationen	56'516.98		50'480.00		45'593.60	
3104	Lehrmittel	137'661.79		134'400.00		148'303.60	
3105	Lebensmittel	123'900.25		121'300.00		71'755.95	
3109	Übriger Material- und Warenaufwand	2'685.85		2'000.00		884.70	
<b>311</b>	<b>Nicht aktivierbare Anlagen</b>	<b>419'675.34</b>		<b>437'800.00</b>		<b>394'998.45</b>	
3110	Büromöbel und Geräte	109'621.54		72'400.00		80'650.50	
3111	Maschinen, Geräte und Fahrzeuge	205'248.00		202'100.00		141'053.40	
3112	Kleider, Wäsche, Vorhänge	21'712.05		47'000.00		89'278.10	
3113	Hardware	66'531.15		87'800.00		72'397.55	

## 12.3 Erfolgsrechnung nach Sachgruppe

		Rechnung 2022		Budget 2022		Rechnung 2021	
		Aufwand	Ertrag	Aufwand	Ertrag	Aufwand	Ertrag
3118	Immateriellen Anlagen	7'012.90		8'000.00		2'860.00	
3119	Übrige nicht aktivierbare Anlagen	9'549.70		20'500.00		8'758.90	
<b>312</b>	<b>Ver- und Entsorgung Liegenschaften Verwaltungsverm..</b>	<b>487'419.85</b>		<b>392'100.00</b>		<b>376'352.20</b>	
3120	Ver- und Entsorgung Liegenschaften Verwaltungsvermögen	487'419.85		392'100.00		376'352.20	
<b>313</b>	<b>Dienstleistungen und Honorare</b>	<b>1'251'025.22</b>		<b>1'446'800.00</b>		<b>1'514'356.20</b>	
3130	Dienstleistungen Dritter	977'320.66		1'148'150.00		1'215'112.30	
3131	Planungen und Projektierungen Dritter	4'482.70		15'000.00		35'392.70	
3132	Honor.ext.Berater,Gutachter,Fachexp.etc.	163'328.65		177'000.00		165'901.75	
3134	Sachversicherungsprämien	83'528.56		80'450.00		75'754.80	
3137	Steuern und Abgaben	22'364.65		26'200.00		22'194.65	
<b>314</b>	<b>Baulicher Unterhalt und betrieblicher Unterhalt</b>	<b>753'529.19</b>		<b>911'200.00</b>		<b>706'606.45</b>	
3140	Unterhalt an Grundstücken	23'016.40		20'000.00		15'140.20	
3141	Unterhalt Strassen/Verkehrswege	272'728.20		240'000.00		242'107.35	
3142	Unterhalt Wasserbau	41'267.85		58'000.00		77'241.15	
3143	Unterhalt übrige Tiefbauten	91'590.45		160'000.00		141'754.80	
3144	Unterhalt Hochbauten, Gebäude	324'926.29		429'200.00		228'921.75	
3149	Unterhalt übrige Sachanlagen			4'000.00		1'441.20	
<b>315</b>	<b>Unterhalt Mobilien u. immaterielle Anlagen</b>	<b>301'292.95</b>		<b>365'100.00</b>		<b>385'775.25</b>	
3150	Unterhalt Büromöbel und Geräte	11'941.45		15'600.00		5'764.35	
3151	Unterh.App.,Masch.,Geräte,Fahrz.,Werkz.	147'297.20		172'000.00		183'490.60	
3153	Informatik-Unterhalt (Hardware)	23'924.50		30'500.00		23'325.00	
3158	Unterhalt immaterielle Anlagen	118'129.80		147'000.00		173'195.30	
<b>316</b>	<b>Mieten, Leasing, Pachten, Benützungsggeb.</b>	<b>236'187.02</b>		<b>190'100.00</b>		<b>237'100.50</b>	
3160	Miete und Pacht Liegenschaften	217'294.07		167'800.00		217'613.80	
3161	Mieten, Benützungskosten Anlagen	14'918.70		21'600.00		18'663.20	
3169	Übrige Mieten und Benützungskosten	3'974.25		700.00		823.50	
<b>317</b>	<b>Spesenentschädigungen</b>	<b>73'848.45</b>		<b>113'800.00</b>		<b>82'358.45</b>	
3170	Reisekosten und Spesen	38'965.15		58'800.00		34'065.60	
3171	Exkursionen, Schulreisen und Lager	34'883.30		55'000.00		48'292.85	
<b>318</b>	<b>Wertberichtigungen auf Forderungen</b>	<b>243'404.50</b>		<b>169'000.00</b>		<b>131'473.80</b>	
3180	Wertberichtigungen auf Forderungen	90'000.00		17'000.00		13'000.00	
3181	Tatsächliche Forderungsverluste	153'404.50		152'000.00		118'473.80	

## 12.3 Erfolgsrechnung nach Sachgruppe

		Rechnung 2022		Budget 2022		Rechnung 2021	
		Aufwand	Ertrag	Aufwand	Ertrag	Aufwand	Ertrag
<b>319</b>	<b>Verschiedener Betriebsaufwand</b>	<b>140'050.73</b>		<b>125'700.00</b>		<b>99'148.15</b>	
3199	Übriger Betriebsaufwand	140'050.73		125'700.00		99'148.15	
<b>33</b>	<b>Abschreibungen Verwaltungsvermögen</b>	<b>1'525'133.20</b>		<b>1'708'400.00</b>		<b>1'447'923.20</b>	
<b>330</b>	<b>Sachanlagen VV</b>	<b>1'405'327.25</b>		<b>1'516'400.00</b>		<b>1'327'403.55</b>	
3300	Planm.Abschreibungen Sachanlagen	1'405'327.25		1'516'400.00		1'327'403.55	
<b>332</b>	<b>Abschreibungen immaterielle Anlagen</b>	<b>119'805.95</b>		<b>192'000.00</b>		<b>120'519.65</b>	
3320	Planm.Abschreibungen immat.Anlagen	119'805.95		192'000.00		120'519.65	
<b>34</b>	<b>Finanzaufwand</b>	<b>164'073.41</b>		<b>136'500.00</b>		<b>140'627.22</b>	
<b>340</b>	<b>Zinsaufwand</b>	<b>58'204.95</b>		<b>68'000.00</b>		<b>64'533.10</b>	
3401	Verzinsung kurzfristige Finanzverbindlichkeiten	16'010.95				109.40	
3406	Verzinsung langfristige Finanzverbindlichkeiten	42'194.00		61'000.00		58'274.00	
3409	Übrige Passivzinsen			7'000.00		6'149.70	
<b>341</b>	<b>Realisierte Kursverluste</b>	<b>55'321.82</b>					
3411	Realisierte Verluste auf Sachanlagen FV	55'321.82					
<b>343</b>	<b>Liegenschaftenaufwand Finanzvermögen</b>	<b>36'063.50</b>		<b>50'000.00</b>		<b>65'206.25</b>	
3430	Baulicher Unterhalt Liegenschaften FV	22'344.25		25'000.00		49'019.50	
3431	Nicht baul.Unterhalt Liegenschaften FV	5'432.35		5'000.00		1'312.60	
3439	Übriger Liegenschaftsaufwand FV	8'286.90		20'000.00		14'874.15	
<b>349</b>	<b>Verschiedener Finanzaufwand</b>	<b>14'483.14</b>		<b>18'500.00</b>		<b>10'887.87</b>	
3499	Übriger Finanzaufwand	14'483.14		18'500.00		10'887.87	
<b>35</b>	<b>Einlagen in Fonds und Spezialfinanzierungen</b>	<b>655'600.00</b>		<b>748'800.00</b>		<b>655'600.00</b>	
<b>351</b>	<b>Einlagen in Fonds u.Spez.fin.im EK</b>	<b>655'600.00</b>		<b>748'800.00</b>		<b>655'600.00</b>	
3510	Einlagen in Spezialfinanzierungen EK	655'600.00		748'800.00		655'600.00	
<b>36</b>	<b>Transferaufwand</b>	<b>22'126'412.56</b>		<b>25'238'720.00</b>		<b>23'221'302.14</b>	
<b>361</b>	<b>Entschädigungen an Gemeinwesen</b>	<b>5'071'549.35</b>		<b>5'324'000.00</b>		<b>4'828'382.15</b>	
3611	Entschädigungen an Kantone u. Konkordate	4'160'263.50		4'420'400.00		3'978'695.65	
3612	Entsch.an Gde. und Gde.verbände	911'285.85		903'600.00		849'686.50	



## 12.3 Erfolgsrechnung nach Sachgruppe

		Rechnung 2022		Budget 2022		Rechnung 2021	
		Aufwand	Ertrag	Aufwand	Ertrag	Aufwand	Ertrag
<b>362</b>	<b>Finanz- und Lastenausgleich</b>	<b>1'332'120.00</b>		<b>1'264'600.00</b>		<b>1'243'299.00</b>	
3621	Finanz- und Lastenausgleich an Kanton	1'099'877.00		1'102'600.00		1'082'374.00	
3622	Finanz-u.Lastenausgl.a.Gde.u.Gde.verbände	232'243.00		162'000.00		160'925.00	
<b>363</b>	<b>Beiträge an Gemeinwesen und Dritte</b>	<b>15'722'743.21</b>		<b>18'650'120.00</b>		<b>17'149'620.99</b>	
3631	Beiträge an Kantone und Konkordate	2'072'229.00		2'156'200.00		2'051'835.60	
3632	Beiträge an Gemeinden und Gde.verbände	3'275'266.07		3'541'020.00		3'263'667.80	
3634	Beiträge an öffentliche Unternehmungen	57'034.05		70'700.00		67'530.00	
3636	Beitr.an priv.Organisat.o.Erwerbszweck	604'690.15		631'400.00		565'965.90	
3637	Beiträge an private Haushalte	9'713'523.94		12'250'800.00		11'200'621.69	
<b>37</b>	<b>Durchlaufende Beiträge</b>	<b>80'661.80</b>		<b>78'500.00</b>		<b>77'215.85</b>	
<b>370</b>	<b>Durchlaufende Beiträge</b>	<b>80'661.80</b>		<b>78'500.00</b>		<b>77'215.85</b>	
3702	Gemeinden und Gemeindeverbände	14'811.80		12'500.00		11'575.85	
3706	Private Organisationen ohne Erwerbszweck	65'850.00		66'000.00		65'640.00	
<b>38</b>	<b>Ausserordentlicher Aufwand</b>	<b>865'402.10</b>				<b>1'089'434.59</b>	
<b>383</b>	<b>Zusätzliche Abschreibungen</b>					<b>1.00</b>	
3839	Zusätzliche Abschreibungen VV, nicht zugeteilt					1.00	
<b>389</b>	<b>Einlagen in das Eigenkapital</b>	<b>865'402.10</b>				<b>1'089'433.59</b>	
3893	Einlagen in Vorfinanzierungen des EK	860'000.00				1'080'000.00	
3894	Einlagen in finanzpolitische Reserven	5'402.10				9'433.59	
<b>39</b>	<b>Interne Verrechnungen</b>	<b>968'974.17</b>		<b>908'100.00</b>		<b>930'653.90</b>	
<b>391</b>	<b>Dienstleistungen</b>	<b>784'203.00</b>		<b>756'500.00</b>		<b>780'371.00</b>	
3910	Int.Verr.von Dienstleistungen	784'203.00		756'500.00		780'371.00	
<b>392</b>	<b>Pacht, Mieten, Benützungskosten</b>	<b>124'125.50</b>		<b>100'900.00</b>		<b>99'720.00</b>	
3920	Int.Verr.von Pacht,Mieten,Benützungsk.	124'125.50		100'900.00		99'720.00	
<b>394</b>	<b>Kalkulatorische Zinsen und Finanzaufwand</b>	<b>24'946.35</b>		<b>27'000.00</b>		<b>26'833.05</b>	
3940	Int. Verr. von kalk. Zinsen u. Finanzaufwand	24'946.35		27'000.00		26'833.05	
<b>395</b>	<b>Planmässige u. ausserplanmässige Abschreibungen</b>	<b>35'699.32</b>		<b>23'700.00</b>		<b>23'729.85</b>	
3950	Int. Verr. von planm. u. ausserplanm. Abschreibungen	35'699.32		23'700.00		23'729.85	

## 12.3 Erfolgsrechnung nach Sachgruppe

		Rechnung 2022		Budget 2022		Rechnung 2021	
		Aufwand	Ertrag	Aufwand	Ertrag	Aufwand	Ertrag
<b>4</b>	<b>Ertrag</b>		<b>37'558'947.60</b>		<b>39'293'010.00</b>		<b>38'840'956.04</b>
<b>40</b>	<b>Fiskalertrag</b>		<b>16'156'596.30</b>		<b>15'676'000.00</b>		<b>16'492'495.85</b>
<b>400</b>	<b>Direkte Steuern natürliche Personen</b>		<b>11'844'068.10</b>		<b>12'306'000.00</b>		<b>12'133'659.45</b>
4000	Einkommenssteuern natürliche Personen		10'269'414.75		11'077'000.00		10'726'486.75
4001	Vermögenssteuern natürliche Personen		1'340'156.70		1'175'000.00		1'296'846.80
4002	Quellensteuern natürliche Personen		234'496.65		54'000.00		110'325.90
<b>401</b>	<b>Direkte Steuern juristische Personen</b>		<b>1'809'585.55</b>		<b>1'390'000.00</b>		<b>1'878'767.80</b>
4010	Gewinnsteuern juristische Personen		1'804'946.85		1'290'000.00		1'884'869.85
4011	Kapitalsteuern juristische Personen		4'638.70		90'000.00		-7'087.25
4019	Übrige direkte Steuern juristische Personen				10'000.00		985.20
<b>402</b>	<b>Übrige direkte Steuern</b>		<b>2'483'982.65</b>		<b>1'960'000.00</b>		<b>2'461'528.60</b>
4021	Grundsteuern		1'286'092.10		1'260'000.00		1'273'620.45
4022	Vermögensgewinnsteuern		1'134'800.25		650'000.00		1'134'806.95
4024	Erbschafts- und Schenkungssteuern		24'418.40		30'000.00		33'056.25
4029	Eingang abgeschriebene Steuern		38'671.90		20'000.00		20'044.95
<b>403</b>	<b>Besitz- und Aufwandsteuern</b>		<b>18'960.00</b>		<b>20'000.00</b>		<b>18'540.00</b>
4033	Hundesteuer		18'960.00		20'000.00		18'540.00
<b>41</b>	<b>Regalien und Konzessionen</b>		<b>323'260.85</b>		<b>322'000.00</b>		<b>324'533.61</b>
<b>412</b>	<b>Konzessionen</b>		<b>323'260.85</b>		<b>322'000.00</b>		<b>324'533.61</b>
4120	Konzessionen		323'260.85		322'000.00		324'533.61
<b>42</b>	<b>Entgelte</b>		<b>6'842'585.72</b>		<b>7'145'500.00</b>		<b>6'815'039.29</b>
<b>420</b>	<b>Ersatzabgaben</b>		<b>337'052.95</b>		<b>360'000.00</b>		<b>354'622.90</b>
4200	Ersatzabgaben		337'052.95		360'000.00		354'622.90
<b>421</b>	<b>Gebühren für Amtshandlungen</b>		<b>128'978.01</b>		<b>98'500.00</b>		<b>125'401.74</b>
4210	Gebühren für Amtshandlungen		128'978.01		98'500.00		125'401.74
<b>423</b>	<b>Schul- und Kursgelder</b>		<b>362'049.90</b>		<b>262'500.00</b>		<b>280'574.25</b>
4230	Schulgelder		360'454.90		260'000.00		278'349.25
4231	Kursgelder		1'595.00		2'500.00		2'225.00

## 12.3 Erfolgsrechnung nach Sachgruppe

		Rechnung 2022		Budget 2022		Rechnung 2021	
		Aufwand	Ertrag	Aufwand	Ertrag	Aufwand	Ertrag
<b>424</b>	<b>Benützungsgebühren u.Dienstleistungen</b>		<b>2'402'889.89</b>		<b>2'525'700.00</b>		<b>2'750'255.05</b>
4240	Benützungsgebühren und Dienstleistungen		2'402'889.89		2'525'700.00		2'750'255.05
<b>425</b>	<b>Erlös aus Verkäufen</b>		<b>141'250.48</b>		<b>131'300.00</b>		<b>76'950.27</b>
4250	Verkäufe		141'250.48		131'300.00		76'950.27
<b>426</b>	<b>Rückerstattungen</b>		<b>3'317'414.59</b>		<b>3'669'000.00</b>		<b>3'118'555.71</b>
4260	Rückerstattungen und Kostenbeteiligungen Dritter		3'317'414.59		3'669'000.00		3'118'555.71
<b>427</b>	<b>Bussen</b>		<b>151'366.25</b>		<b>98'500.00</b>		<b>108'679.37</b>
4270	Bussen		151'366.25		98'500.00		108'679.37
<b>429</b>	<b>Übrige Entgelte</b>		<b>1'583.65</b>				
4290	Übrige Entgelte		1'583.65				
<b>43</b>	<b>Verschiedene Erträge</b>		<b>26'380.67</b>		<b>35'000.00</b>		<b>100'074.16</b>
<b>430</b>	<b>Verschiedene betriebliche Erträge</b>		<b>26'380.67</b>		<b>35'000.00</b>		<b>100'074.16</b>
4309	Übriger betrieblicher Ertrag		26'380.67		35'000.00		100'074.16
<b>44</b>	<b>Finanzertrag</b>		<b>1'020'800.47</b>		<b>720'400.00</b>		<b>607'294.35</b>
<b>440</b>	<b>Zinsertrag</b>		<b>44'643.42</b>		<b>84'400.00</b>		<b>46'505.30</b>
4401	Zinsen Forderungen und Kontokorrente		40'062.30		75'200.00		37'789.50
4402	Zinsen kurzfristige Finanzanlagen		4'581.12		2'700.00		3'159.70
4409	Übrige Zinsen von Finanzvermögen				6'500.00		5'556.10
<b>441</b>	<b>Realisierte Gewinne FV</b>		<b>340'000.00</b>				
4411	Gewinn aus Verkäufen von Sachanlagen FV		240'000.00				
4419	Übrige real.Gewinne aus Finanzvermögen		100'000.00				
<b>443</b>	<b>Liegenschaftenertrag FV</b>		<b>117'233.00</b>		<b>134'300.00</b>		<b>103'973.25</b>
4430	Pacht- und Mietzinse Liegenschaften FV		106'360.00		110'300.00		88'590.00
4439	Übriger Liegenschaftsertrag FV		10'873.00		24'000.00		15'383.25
<b>444</b>	<b>Wertberichtigungen Anlagen FV</b>		<b>369.75</b>				<b>4'901.40</b>
4440	Marktwertanpassungen Wertschriften		369.75				4'901.40
<b>446</b>	<b>Finanzertrag von öffentlichen Unternehmungen</b>		<b>210'000.00</b>		<b>210'000.00</b>		<b>210'000.00</b>
4463	Öff.Unternehmen als AG o.a.priv.rechtl.Org.form		210'000.00		210'000.00		210'000.00

## 12.3 Erfolgsrechnung nach Sachgruppe

		Rechnung 2022		Budget 2022		Rechnung 2021	
		Aufwand	Ertrag	Aufwand	Ertrag	Aufwand	Ertrag
<b>447</b>	<b>Liegenschaftenertrag VV</b>		<b>308'554.30</b>		<b>291'700.00</b>		<b>241'914.40</b>
4470	Pacht- und Mietzinse Liegenschaften VV		85'601.85		97'900.00		90'102.60
4472	Vergüt.für Benützungen Liegenschaften VV		222'952.45		193'800.00		151'811.80
<b>45</b>	<b>Entnahmen Fonds u.Spezialfinanzierungen</b>		<b>27'677.55</b>		<b>51'400.00</b>		<b>24'841.80</b>
<b>451</b>	<b>Entnahmen aus Fonds u. Spez.fin. EK</b>		<b>27'677.55</b>		<b>51'400.00</b>		<b>24'841.80</b>
4510	Entnahmen aus Spezialfinanzierungen d.EK		27'677.55		51'400.00		24'841.80
<b>46</b>	<b>Transferertrag</b>		<b>11'510'431.07</b>		<b>13'504'410.00</b>		<b>12'867'228.23</b>
<b>460</b>	<b>Ertragsanteile</b>		<b>101'182.25</b>		<b>83'500.00</b>		<b>93'559.90</b>
4600	Anteil an Bundeserträgen		99'622.25		81'000.00		91'639.90
4601	Anteil an Kantonerträgen und Konkordaten		1'560.00		2'500.00		1'920.00
<b>461</b>	<b>Entschädigungen von Gemeinwesen</b>		<b>10'267'654.49</b>		<b>12'386'410.00</b>		<b>11'691'769.44</b>
4611	Entsch. von Kantonen u. Konkordaten		9'433'377.69		11'744'900.00		11'048'304.99
4612	Entsch.v.Gemeinden u.Gde.verbänden		834'276.80		641'510.00		643'464.45
<b>462</b>	<b>Finanz- und Lastenausgleich</b>		<b>74'691.00</b>		<b>77'000.00</b>		<b>77'074.00</b>
4621	Finanz- u.Lastenausgl. v.Kantonen u.Konkordaten		74'691.00		77'000.00		77'074.00
<b>463</b>	<b>Beiträge von Gemeinwesen und Dritten</b>		<b>1'062'694.18</b>		<b>954'500.00</b>		<b>1'003'415.49</b>
4631	Beiträge von Kantonen u. Konkordaten		418'881.25		350'500.00		289'784.60
4632	Beiträge von Gemeinden u.Gde.verbänden		532'594.08		501'300.00		491'503.09
4634	Beiträge von öffentl.Unternehmungen		107'866.00		101'000.00		107'944.00
4635	Beiträge von privaten Unternehmungen		2'800.00				114'000.00
4637	Beiträge von privaten Haushalten		552.85		1'700.00		183.80
<b>469</b>	<b>Übriger Transferertrag</b>		<b>4'209.15</b>		<b>3'000.00</b>		<b>1'409.40</b>
4699	Rückverteilungen		4'209.15		3'000.00		1'409.40
<b>47</b>	<b>Durchlaufende Beiträge</b>		<b>80'661.80</b>		<b>78'500.00</b>		<b>77'215.85</b>
<b>470</b>	<b>Durchlaufende Beiträge</b>		<b>80'661.80</b>		<b>78'500.00</b>		<b>77'215.85</b>
4701	Durchlauf.Beiträge von Kantonen u.Konkordaten		65'850.00		66'000.00		65'640.00
4707	Durchl. Beiträge v. priv. Haushalten		14'811.80		12'500.00		11'575.85
<b>48</b>	<b>Ausserordentlicher Ertrag</b>		<b>601'579.00</b>		<b>851'700.00</b>		<b>601'579.00</b>

## 12.3 Erfolgsrechnung nach Sachgruppe

		Rechnung 2022		Budget 2022		Rechnung 2021	
		Aufwand	Ertrag	Aufwand	Ertrag	Aufwand	Ertrag
<b>489</b>	<b>Entnahmen aus dem Eigenkapital</b>		<b>601'579.00</b>		<b>851'700.00</b>		<b>601'579.00</b>
4893	Entnahmen aus Vorfinanzierungen des EK				250'000.00		
4896	Entnahmen aus Neubewertungsreserven		206'579.00		206'700.00		206'579.00
4898	Entnahmen übriges Eigenkapital		395'000.00		395'000.00		395'000.00
<b>49</b>	<b>Interne Verrechnungen</b>		<b>968'974.17</b>		<b>908'100.00</b>		<b>930'653.90</b>
<b>491</b>	<b>Dienstleistungen</b>		<b>784'203.00</b>		<b>756'500.00</b>		<b>780'371.00</b>
4910	Int.Verr.von Dienstleistungen		784'203.00		756'500.00		780'371.00
<b>492</b>	<b>Pacht, Mieten, Benützungskosten</b>		<b>124'125.50</b>		<b>100'900.00</b>		<b>99'720.00</b>
4920	Int.Verr.von Pacht, Mieten,Benützungsk.		124'125.50		100'900.00		99'720.00
<b>494</b>	<b>Kalk. Zinsen und Finanzaufwand</b>		<b>24'946.35</b>		<b>27'000.00</b>		<b>26'833.05</b>
4940	Int. Verr. v. kalk. Zinsen und Finanzaufwand		24'946.35		27'000.00		26'833.05
<b>495</b>	<b>Planmässige u. ausserplanässige Abschreibungen</b>		<b>35'699.32</b>		<b>23'700.00</b>		<b>23'729.85</b>
4950	Int.Verr.v.planm.u.ausserplan.Abschreibungen		35'699.32		23'700.00		23'729.85
<b>9</b>	<b>Abschlusskonten</b>	<b>11'352.34</b>	<b>283'863.27</b>	<b>1'384'600.00</b>		<b>92'249.19</b>	<b>25'799.13</b>
<b>90</b>	<b>Abschluss Erfolgsrechnung</b>	<b>11'352.34</b>	<b>283'863.27</b>	<b>1'384'600.00</b>		<b>92'249.19</b>	<b>25'799.13</b>
<b>900</b>	<b>Abschluss Erfolgsrechnung</b>	<b>11'352.34</b>	<b>283'863.27</b>	<b>1'384'600.00</b>		<b>92'249.19</b>	<b>25'799.13</b>
9001	Aufwandüberschuss			841'600.00			
9010	Abschluss SF und Fonds im EK, Etragsüberschuss	11'352.34				92'249.19	
9011	Abschluss SF und Fonds im EK, Aufwandüberschuss		283'863.27	543'000.00			25'799.13

## 12.4 Investitionsrechnung nach Funktionen

		Rechnung 2022		Budget 2022		Rechnung 2021	
		Ausgaben	Einnahmen	Ausgaben	Einnahmen	Ausgaben	Einnahmen
	<b>INVESTITIONSRECHNUNG</b>	<b>3'154'019.17</b>	<b>3'154'019.17</b>	<b>4'486'000.00</b>	<b>4'486'000.00</b>	<b>4'165'219.75</b>	<b>4'165'219.75</b>
<b>0</b>	<b>Allgemeine Verwaltung</b> Nettoausgaben	<b>117'666.15</b>	<b>84'061.82</b> 33'604.33			<b>131'010.30</b>	131'010.30
<b>02</b>	<b>Allgemeine Dienste</b> Nettoausgaben	<b>117'666.15</b>	<b>84'061.82</b> 33'604.33			<b>131'010.30</b>	131'010.30
<b>022</b>	<b>Allgemeine Dienste</b> Nettoausgaben	<b>112'213.30</b>	<b>11'969.47</b> 100'243.83			<b>89'006.75</b>	89'006.75
<b>0220</b>	<b>Allgemeine Dienste</b>	<b>112'213.30</b>	<b>11'969.47</b>			<b>89'006.75</b>	
5060.03	Reorganisation Verwaltung	2'569.85				89'006.75	
5200.02	Auslagerung EDV in Rechenzentrum Talus	109'643.45					
6060.00	Übertragung Investitionen Eystrasse 6 kakerlak VV ins FV		11'969.47				
<b>029</b>	<b>Verwaltungsliegenschaften</b> Nettoausgaben Nettoeinnahmen	<b>5'452.85</b> 66'639.50	<b>72'092.35</b>			<b>42'003.55</b>	42'003.55
<b>0291</b>	<b>Betrieb Saalbau</b>	<b>5'452.85</b>	<b>72'092.35</b>			<b>42'003.55</b>	
5040.02	Anschluss Wärmeverbund Saalbau	5'452.85				42'003.55	
6060.01	Übertragung Gasheizung VV ins FV		72'092.35				
<b>1</b>	<b>Öffentliche Ordnung und Sicherheit, Verteidigung</b> Nettoausgaben	<b>177'442.95</b>	177'442.95	<b>320'000.00</b>	320'000.00	<b>262'818.70</b>	262'818.70
<b>15</b>	<b>Feuerwehr</b> Nettoausgaben	<b>177'442.95</b>	177'442.95	<b>300'000.00</b>	300'000.00	<b>262'818.70</b>	262'818.70
<b>150</b>	<b>Feuerwehr</b> Nettoausgaben	<b>177'442.95</b>	177'442.95	<b>300'000.00</b>	300'000.00	<b>262'818.70</b>	262'818.70
<b>1500</b>	<b>Feuerwehr</b>	<b>177'442.95</b>		<b>300'000.00</b>		<b>262'818.70</b>	
5060.01	Ersatz Rüstfahrzeug					262'818.70	
5060.10	Ersatz Tanklöschfahrzeug	177'442.95		300'000.00			
<b>16</b>	<b>Verteidigung</b> Nettoausgaben			<b>20'000.00</b>	20'000.00		

## 12.4 Investitionsrechnung nach Funktionen

		Rechnung 2022		Budget 2022		Rechnung 2021	
		Ausgaben	Einnahmen	Ausgaben	Einnahmen	Ausgaben	Einnahmen
<b>161</b>	<b>Militärische Verteidigung</b>			<b>20'000.00</b>			
	Nettoausgaben				20'000.00		
<b>1610</b>	<b>Militärische Verteidigung</b>			<b>20'000.00</b>			
5090.01	Sanierung Altlasten alter Kugelfang Vilbringen			20'000.00			
<b>2</b>	<b>Bildung</b>	<b>226'554.35</b>	<b>80'000.00</b>	<b>805'000.00</b>	<b>80'000.00</b>	<b>733'467.60</b>	
	Nettoausgaben		146'554.35		725'000.00		733'467.60
<b>21</b>	<b>Obligatorische Schule</b>	<b>226'554.35</b>	<b>80'000.00</b>	<b>805'000.00</b>	<b>80'000.00</b>	<b>733'467.60</b>	
	Nettoausgaben		146'554.35		725'000.00		733'467.60
<b>212</b>	<b>Primarstufe</b>					<b>39'689.95</b>	
	Nettoausgaben						39'689.95
<b>2120</b>	<b>Primarstufe</b>					<b>39'689.95</b>	
5060.00	ICT-Infrastruktur und -Betreuung Lehrplan 21					39'689.95	
<b>214</b>	<b>Musikschulen</b>		<b>80'000.00</b>		<b>80'000.00</b>		
	Nettoeinnahmen	80'000.00		80'000.00			
<b>2140</b>	<b>Musikschulen</b>		<b>80'000.00</b>		<b>80'000.00</b>		
6460.00	Amortisation Darlehen Musikschule Region Burgdorf		80'000.00		80'000.00		
<b>217</b>	<b>Schulliegenschaften</b>	<b>226'554.35</b>		<b>805'000.00</b>		<b>693'777.65</b>	
	Nettoausgaben		226'554.35		805'000.00		693'777.65
<b>2170</b>	<b>Schulliegenschaften</b>	<b>226'554.35</b>		<b>805'000.00</b>		<b>693'777.65</b>	
5040.03	Planung Sanierung Schulweg 11			50'000.00			
5040.06	Vor- und Ausführungsprojekt Modulbau Kindergarten					28'915.90	
5040.10	Tagesschule: Einbau Lift und Gastroküche					13'897.80	
5040.11	Projektkredit Schulraumplanung Phase III			575'000.00			
5040.12	Errichtung Modulbau Kindergarten					546'495.50	
5040.03	Anschluss Wärmeverbund Schulhaus Bütikofen			180'000.00			
5290.00	Gesamtstrategie Schulanlagen; Zustandsanalyse und Konzept					25'630.60	
5290.01	Schulraumplanung Campus 25+ Phase III					78'837.85	
<b>3</b>	<b>Kultur, Sport und Freizeit, Kirche</b>	<b>353'996.15</b>	<b>5'460.00</b>	<b>240'000.00</b>		<b>345'717.45</b>	

## 12.4 Investitionsrechnung nach Funktionen

		Rechnung 2022		Budget 2022		Rechnung 2021	
		Ausgaben	Einnahmen	Ausgaben	Einnahmen	Ausgaben	Einnahmen
	Nettoaussagen		348'536.15		240'000.00		345'717.45
<b>34</b>	<b>Sport und Freizeit</b>	<b>353'996.15</b>	<b>5'460.00</b>	<b>240'000.00</b>		<b>345'717.45</b>	
	Nettoaussagen		348'536.15		240'000.00		345'717.45
<b>341</b>	<b>Sport</b>	<b>353'996.15</b>	<b>5'460.00</b>	<b>240'000.00</b>		<b>345'717.45</b>	
	Nettoaussagen		348'536.15		240'000.00		345'717.45
<b>3410</b>	<b>Sportplätze</b>	<b>158'627.80</b>	<b>5'460.00</b>			<b>66'000.10</b>	
5090.00	Beleuchtung Hauptfeld Sportplatz Birkenring	82'939.30				30'672.60	
5090.01	Aufrüstung bestehende Beleuchtung Sportplatz Birkenring auf LED	75'688.50				35'327.50	
6190.00	Beitrag effeSport Beleuchtung Sportplatz Kunstrasen Birkenring		5'460.00				
<b>3411</b>	<b>Schwimmbad</b>	<b>89'969.25</b>		<b>240'000.00</b>			
5040.01	Planungskredit Schwimmbad-Sanierung			100'000.00			
5040.02	Umstellung Wasseraufbereitung von Chlorgas auf Chlorgranulat	89'969.25		140'000.00			
<b>3412</b>	<b>Sporthalle Grossmatt</b>	<b>105'399.10</b>				<b>279'717.35</b>	
5040.01	Sanierung Südfassade Sporthalle	-27'604.70				27'604.70	
5040.03	Sanierung Duschen Nr. 1-4 Sporthalle					92'029.80	
5040.06	Verdunkelungsstoren Sporthalle Grossmatt	55'179.70				70'580.85	
5040.07	Erneuerung / Anpassung Gebäudeautomation für Fernwärme-Anschluss	77'824.10				89'502.00	
<b>5</b>	<b>Soziale Sicherheit</b>		<b>14'000.00</b>		<b>14'000.00</b>		<b>14'000.00</b>
	Nettoeinnahmen	14'000.00		14'000.00		14'000.00	
<b>53</b>	<b>Alter + Hinterlassene</b>		<b>14'000.00</b>		<b>14'000.00</b>		<b>14'000.00</b>
	Nettoeinnahmen	14'000.00		14'000.00		14'000.00	
<b>534</b>	<b>Wohnen im Alter</b>		<b>14'000.00</b>		<b>14'000.00</b>		<b>14'000.00</b>
	Nettoeinnahmen	14'000.00		14'000.00		14'000.00	
<b>5340</b>	<b>Wohnen im Alter</b>		<b>14'000.00</b>		<b>14'000.00</b>		<b>14'000.00</b>
6460.00	Amortisation Darlehen 1 Stiftung Alterssiedlung Kirchberg		10'000.00		10'000.00		10'000.00
6460.01	Amortisation Darlehen 2 Stiftung Alterssiedlung Kirchberg		4'000.00		4'000.00		4'000.00



## 12.4 Investitionsrechnung nach Funktionen

		Rechnung 2022		Budget 2022		Rechnung 2021	
		Ausgaben	Einnahmen	Ausgaben	Einnahmen	Ausgaben	Einnahmen
<b>6</b>	<b>Verkehr und Nachrichtenübermittlung</b>	<b>1'798'643.65</b>	<b>16'674.80</b>	<b>2'272'000.00</b>		<b>2'439'275.70</b>	
	Nettoausgaben		1'781'968.85		2'272'000.00		2'439'275.70
<b>61</b>	<b>Strassenverkehr</b>	<b>1'740'538.25</b>	<b>16'674.80</b>	<b>2'212'000.00</b>		<b>2'421'657.05</b>	
	Nettoausgaben		1'723'863.45		2'212'000.00		2'421'657.05
<b>615</b>	<b>Gemeindestrassen</b>	<b>1'740'538.25</b>	<b>16'674.80</b>	<b>2'212'000.00</b>		<b>2'421'657.05</b>	
	Nettoausgaben		1'723'863.45		2'212'000.00		2'421'657.05
<b>6150</b>	<b>Gemeindestrassen</b>	<b>1'740'538.25</b>	<b>16'674.80</b>	<b>2'212'000.00</b>		<b>2'421'657.05</b>	
5010.03	Belagssanierung Eystrasse (Planung)	131'850.95		600'000.00		35'076.15	
5010.04	Belagssanierung Ersigenstrasse	529'760.75		400'000.00			
5010.05	Ersatz Strassenbelag Tschiffeliweg			100'000.00		6'072.00	
5010.06	Sanierung Gründeweg; Teil Strasse	342'951.80		197'000.00		38'833.95	
5010.07	Sanierung Deckbelag Bütikofenstrasse	35'867.15		60'000.00			
5030.00	Planung Ersatz Brücke Emmensteg mit Rüdt.-Alch. (Anteil 50%)			30'000.00			
5030.01	Sanierung Flurwegbrücke Bütikofen	58'183.95		180'000.00			
5040.03	Neubau Gemeindewerkhof; Ausführung	501'736.30		500'000.00		2'341'674.95	
5060.06	VW Crafter - (Ersatz Citroën Transporter)	57'655.15					
5060.07	Anschaffung Kompaktmäher	82'532.20		95'000.00			
5090.00	Schutz- und Sicherheitsmassnahmen Sagirain			50'000.00			
6060.01	Übertragung Citroen Jumper VV in FV		5'760.00				
6310.00	Subvention Kanton Sanierung Flurwegbrücke Bütikofen		10'914.80				
<b>63</b>	<b>Verkehr, übrige</b>	<b>58'105.40</b>		<b>60'000.00</b>		<b>17'618.65</b>	
	Nettoausgaben		58'105.40		60'000.00		17'618.65
<b>634</b>	<b>Verkehrsplanung allgemein</b>	<b>58'105.40</b>		<b>60'000.00</b>		<b>17'618.65</b>	
	Nettoausgaben		58'105.40		60'000.00		17'618.65
<b>6340</b>	<b>Verkehrsplanung allgemein</b>	<b>58'105.40</b>		<b>60'000.00</b>		<b>17'618.65</b>	
5010.00	Begegnungszone Schulweg - Beundenweg	43'660.15				1'567.00	
5290.00	Verbesserung Verkehrssicherheit auf Gde.strassen			60'000.00			
5290.01	Verkehrsberuhigungsmassnahmen Dorfstrasse Bütikofen	14'445.25				16'051.65	
<b>7</b>	<b>Umweltschutz und Raumordnung</b>	<b>271'162.75</b>	<b>8'356.55</b>	<b>755'000.00</b>		<b>238'930.00</b>	
	Nettoausgaben		262'806.20		755'000.00		238'930.00
<b>71</b>	<b>Wasserversorgung</b>	<b>186'127.40</b>	<b>8'356.55</b>	<b>315'000.00</b>		<b>83'350.15</b>	

## 12.4 Investitionsrechnung nach Funktionen

		Rechnung 2022		Budget 2022		Rechnung 2021	
		Ausgaben	Einnahmen	Ausgaben	Einnahmen	Ausgaben	Einnahmen
	Nettoausgaben		177'770.85		315'000.00		83'350.15
<b>710</b>	<b>Wasserversorgung</b>	<b>186'127.40</b>	<b>8'356.55</b>	<b>315'000.00</b>		<b>83'350.15</b>	
	Nettoausgaben		177'770.85		315'000.00		83'350.15
<b>7101</b>	<b>Wasserversorgung (Gemeindebetrieb)</b>	<b>186'127.40</b>	<b>8'356.55</b>	<b>315'000.00</b>		<b>83'350.15</b>	
5031.08	Ersatz Wasserleitung Tschiffeliweg					1'317.80	
5031.09	Sanierung Eystrasse; Teil Wasser			150'000.00			
5031.10	Ersatz Wasserleitung Chleehof-Wydenhof			25'000.00			
5031.11	Sanierung Wasserleitungen Beundenweg & Lindenhof (1 Projekt)	32'921.65		140'000.00			
5031.12	Sanierung Gründeweg; Teil Wasser	153'205.75				82'032.35	
6340.00	Löschwasserschutz-Beitrag Gebäudeversicherung		8'356.55				
<b>72</b>	<b>Abwasserentsorgung</b>	<b>80'873.40</b>		<b>420'000.00</b>		<b>57'859.70</b>	
	Nettoausgaben		80'873.40		420'000.00		57'859.70
<b>720</b>	<b>Abwasserentsorgung</b>	<b>80'873.40</b>		<b>420'000.00</b>		<b>57'859.70</b>	
	Nettoausgaben		80'873.40		420'000.00		57'859.70
<b>7201</b>	<b>Abwasserentsorgung (Gemeindebetrieb)</b>	<b>80'873.40</b>		<b>420'000.00</b>		<b>57'859.70</b>	
5032.05	Sanierung Eystrasse; Teil Abwasser			120'000.00			
5292.00	Zustandserfassung private Abwasseranlagen Eystrasse	80'873.40		75'000.00		57'859.70	
5292.01	Zustandserfassung private Abwasseranlagen übriges Gebiet			75'000.00			
5292.02	Zustandserfassung kommunale Abwasseranlage inkl. Strassenentwässerung gemäss GEP			150'000.00			
<b>73</b>	<b>Abfall</b>					<b>70'972.90</b>	
	Nettoausgaben						70'972.90
<b>730</b>	<b>Abfall</b>					<b>70'972.90</b>	
	Nettoausgaben						70'972.90
<b>7301</b>	<b>Abfall (Gemeindebetrieb)</b>					<b>70'972.90</b>	
5033.00	Realisierung Unterflursammelstelle Zürichstrasse					70'972.90	
<b>74</b>	<b>Verbauungen</b>			<b>20'000.00</b>			
	Nettoausgaben				20'000.00		
<b>741</b>	<b>Gewässerverbauungen</b>			<b>20'000.00</b>			

## 12.4 Investitionsrechnung nach Funktionen

		Rechnung 2022		Budget 2022		Rechnung 2021	
		Ausgaben	Einnahmen	Ausgaben	Einnahmen	Ausgaben	Einnahmen
Nettoausgaben					20'000.00		
<b>7410</b>	<b>Gewässerverbauungen</b>			<b>20'000.00</b>			
5030.00	Konzepterarbeitung Gewässer- und Schutzbauten			20'000.00			
<b>79</b>	<b>Raumordnung</b>	<b>4'161.95</b>				<b>26'747.25</b>	
	Nettoausgaben		4'161.95				26'747.25
<b>790</b>	<b>Raumordnung</b>	<b>4'161.95</b>				<b>26'747.25</b>	
	Nettoausgaben		4'161.95				26'747.25
<b>7900</b>	<b>Raumordnung allgemein</b>	<b>4'161.95</b>				<b>26'747.25</b>	
5290.02	Aufnahme Projekt "Zentrumsentwicklung"	4'161.95				26'747.25	
<b>9</b>	<b>Finanzen und Steuern</b>	<b>208'553.17</b>	<b>2'945'466.00</b>	<b>94'000.00</b>	<b>4'392'000.00</b>	<b>14'000.00</b>	<b>4'151'219.75</b>
	Nettoeinnahmen	2'736'912.83		4'298'000.00		4'137'219.75	
<b>99</b>	<b>Nicht aufgeteilte Posten</b>	<b>208'553.17</b>	<b>2'945'466.00</b>	<b>94'000.00</b>	<b>4'392'000.00</b>	<b>14'000.00</b>	<b>4'151'219.75</b>
	Nettoeinnahmen	2'736'912.83		4'298'000.00		4'137'219.75	
<b>999</b>	<b>Abschluss</b>	<b>208'553.17</b>	<b>2'945'466.00</b>	<b>94'000.00</b>	<b>4'392'000.00</b>	<b>14'000.00</b>	<b>4'151'219.75</b>
	Nettoeinnahmen	2'736'912.83		4'298'000.00		4'137'219.75	
<b>9990</b>	<b>Abschluss</b>	<b>208'553.17</b>	<b>2'945'466.00</b>	<b>94'000.00</b>	<b>4'392'000.00</b>	<b>14'000.00</b>	<b>4'151'219.75</b>
5900.00	Passivierte Einnahmen	208'553.17		94'000.00		14'000.00	
6900.00	Aktivierte Ausgaben		2'945'466.00		4'392'000.00		4'151'219.75

## 12.5 Investitionsrechnung nach Sachgruppe

		Rechnung 2022		Budget 2022		Rechnung 2021	
		Ausgaben	Einnahmen	Ausgaben	Einnahmen	Ausgaben	Einnahmen
	<b>Investitionsrechnung</b>	<b>3'154'019.17</b>	<b>3'154'019.17</b>	<b>4'486'000.00</b>	<b>4'486'000.00</b>	<b>4'165'219.75</b>	<b>4'165'219.75</b>
<b>5</b>	<b>Investitionsausgaben</b>	<b>3'154'019.17</b>		<b>4'486'000.00</b>		<b>4'165'219.75</b>	
<b>50</b>	<b>Sachanlagen</b>	<b>2'506'019.95</b>		<b>4'032'000.00</b>		<b>3'949'485.25</b>	
5010	Strassen/Verkehrswege	1'084'090.80		1'357'000.00		81'549.10	
5030	Übrige Tiefbauten allgemein	58'183.95		230'000.00			
5031	Tiefbauten Wasserversorgung	186'127.40		315'000.00		83'350.15	
5032	Tiefbauten Abwasserentsorgung			120'000.00			
5033	Tiefbauten Abfall					70'972.90	
5040	Hochbauten	702'182.40		1'545'000.00		3'252'705.05	
5060	Mobilien	320'200.15		395'000.00		391'515.40	
5090	Übrige Sachanlagen	155'235.25		70'000.00		69'392.65	
<b>52</b>	<b>Immaterielle Anlagen</b>	<b>439'446.05</b>		<b>360'000.00</b>		<b>201'734.50</b>	
5200	Informatik	109'643.45					
5290	Übrige immaterielle Anlagen	248'929.20		60'000.00		143'874.80	
5292	Abwasserentsorgung	80'873.40		300'000.00		57'859.70	
<b>59</b>	<b>Übertrag an Bilanz</b>	<b>208'553.17</b>		<b>94'000.00</b>		<b>14'000.00</b>	
5900	Passivierte Einnahmen	208'553.17		94'000.00		14'000.00	
<b>6</b>	<b>Investitionseinnahmen</b>		<b>3'154'019.17</b>		<b>4'486'000.00</b>		<b>4'165'219.75</b>
<b>60</b>	<b>Übertragung Sachanlagen ins Finanzvermögen</b>		<b>89'821.82</b>				
6060	Übertragung von Mobilien ins FV		89'821.82				
<b>61</b>	<b>Rückerstattungen</b>		<b>5'460.00</b>				
6190	Rückerst.Dritter f.Inestitionen in übr.Sachanlagen		5'460.00				
<b>63</b>	<b>Investitionsbeiträge für eigene Rechnung</b>		<b>19'271.35</b>				
6310	Investitionsbeiträge von Kantonen u.Konkordaten		10'914.80				
6340	Investitionsbeiträge von öffentl. Unternehmungen		8'356.55				
<b>64</b>	<b>Rückzahlung von Darlehen</b>		<b>94'000.00</b>		<b>94'000.00</b>		<b>14'000.00</b>
6460	Rückz. Darlehen an priv. Org. ohne Erwerbzweck		94'000.00		94'000.00		14'000.00
<b>69</b>	<b>Übertrag an Bilanz</b>		<b>2'945'466.00</b>		<b>4'392'000.00</b>		<b>4'151'219.75</b>
6900	Aktivierte Ausgaben		2'945'466.00		4'392'000.00		4'151'219.75
	<b>Nettoinvestitionen</b>	<b>2'736'912.83</b>		<b>4'298'000.00</b>		<b>4'137'219.75</b>	